

Handwritten notes in a red stamp box, including the number 10 and other illegible characters.



中华人民共和国
不动产权证书

北京市房山

不动产登记

不动产权证书





根据《中华人民共和国民法典》等法律法规，为保护不动产权利人合法权益，对不动产权利人申请登记的本证所列不动产权利，经审查核实，准予登记，颁发此证。



2024年06月28日

中华人民共和国自然资源部监制

编号NO 11005138558

京 (2024) 房 不动产权第 0015395 号

权利人	北京市房山区良乡大学城管理委员会
共有情况	单独所有
坐落	房山区卓秀北街2号院7幢-1层B140等[44]套
不动产单元号	[110111 011003 GB00731 F00010238]等[44]个
权利类型	国有建设用地使用权/房屋所有权
权利性质	出让/商品房
用途	地下仓储 / 戊类库房
面积	共有宗地面积 21430.63平方米/房屋建筑面积 2057.27平方米
使用期限	国有建设用地使用权：2014-02-11 起2064-02-10 止
权利其他状况	详见附件

附 记

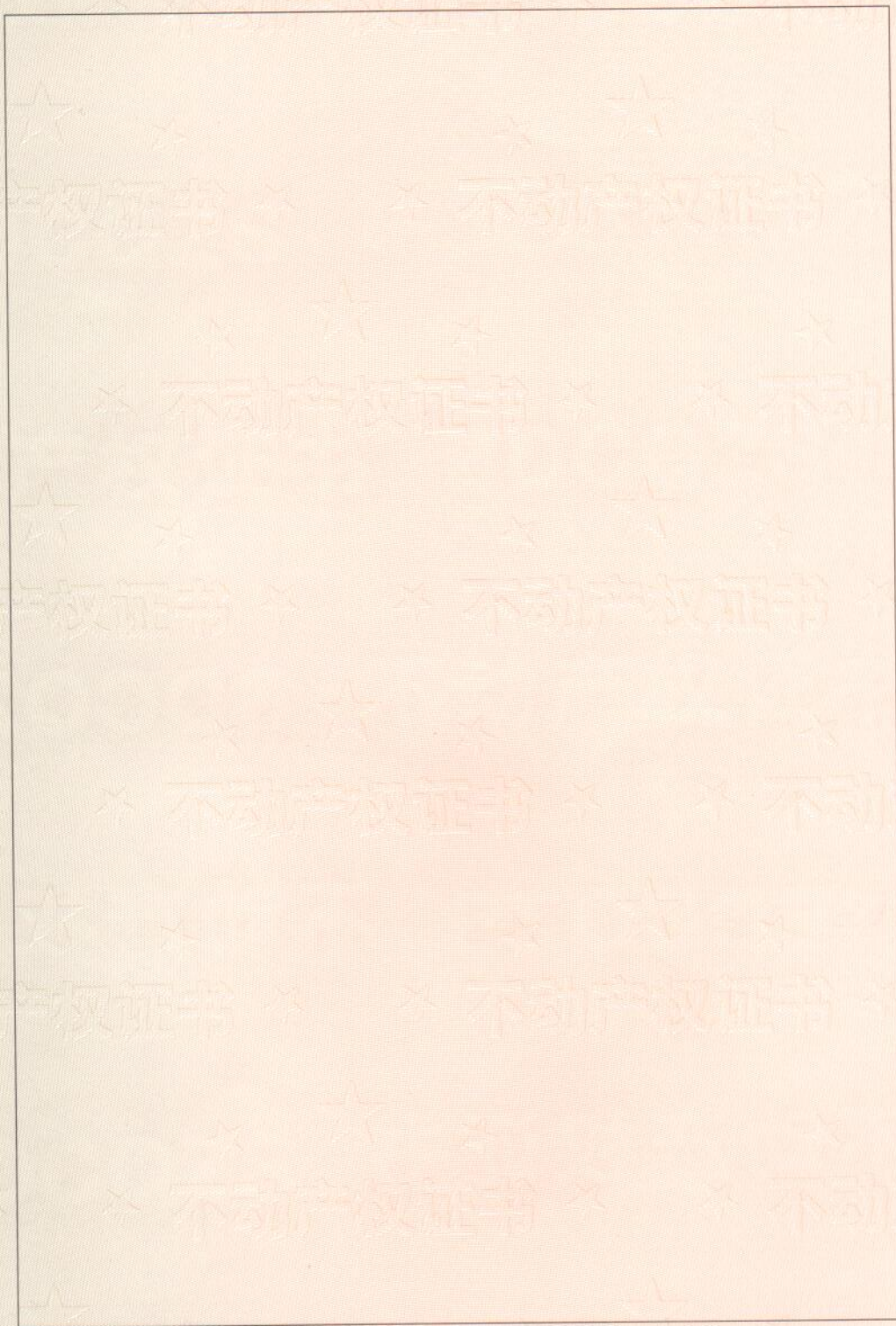

附图页

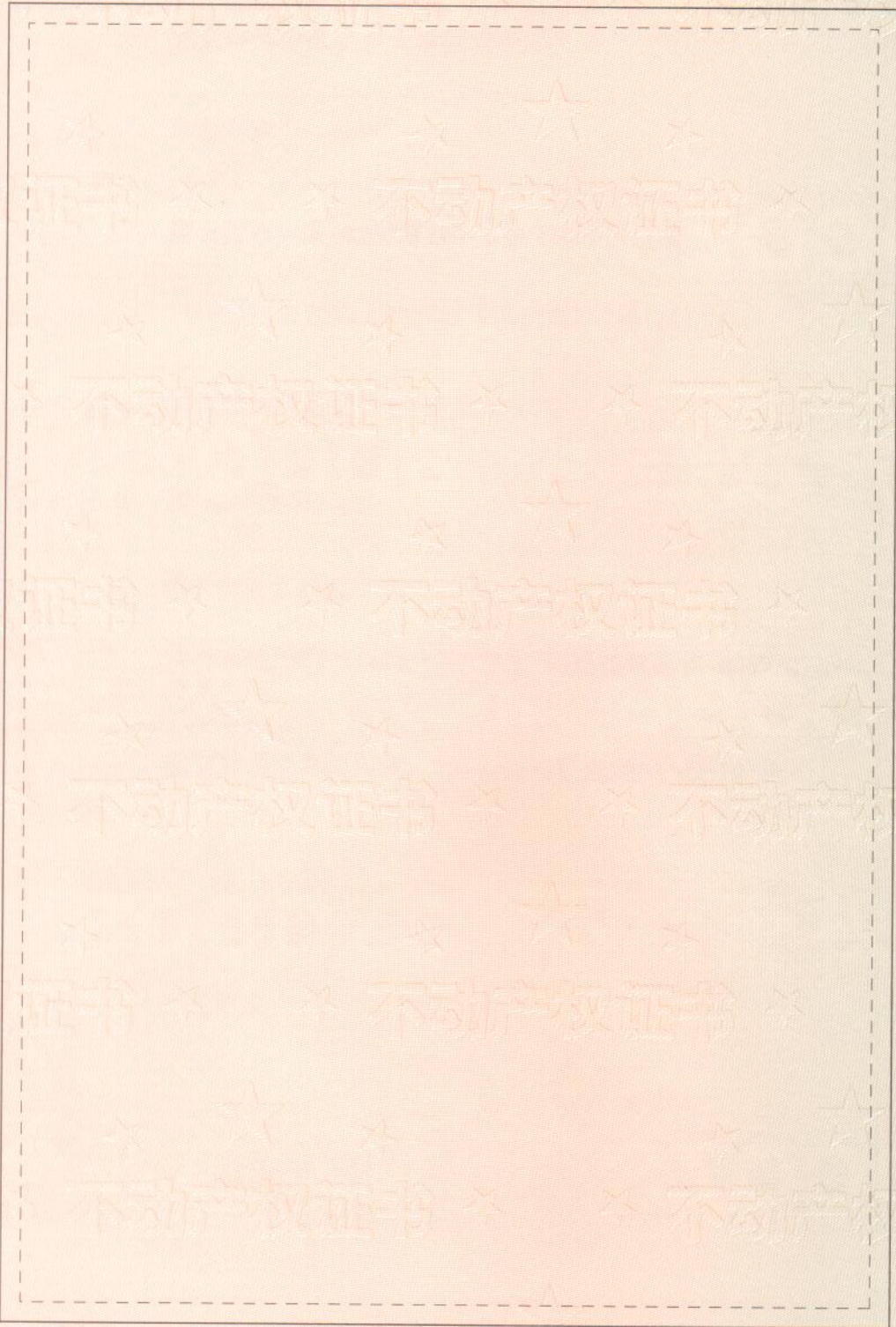

不动产登记簿专用章

房产分户平面图

房屋权证号
土地证号

地号：———
坐落：房山区卓秀北街2号院7幢B101

北

1:200

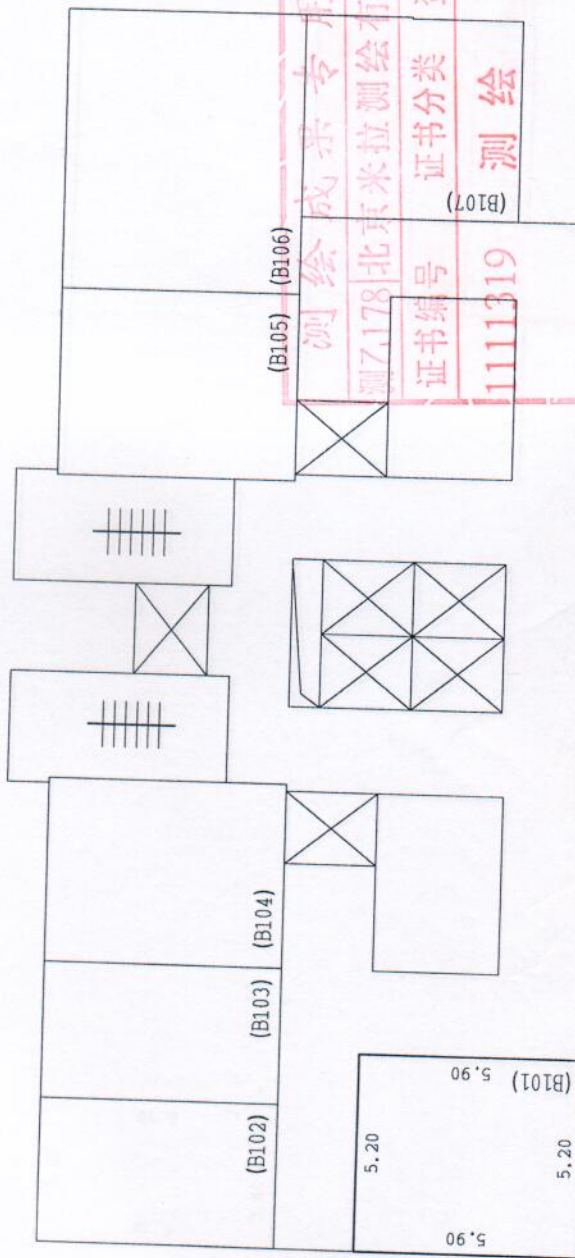

图例
房屋权界线
公共空间楼梯
电梯
单元号 (101) 房号
管井

地下一层

测绘人：刘玉达

检查人：王陆阳

2019年08月20日

房产分户平面图

房屋权证号
土地证号

北
1:200

地号: 房山区卓秀北街2号院7幢B102
坐落: 房山区卓秀北街2号院7幢B102

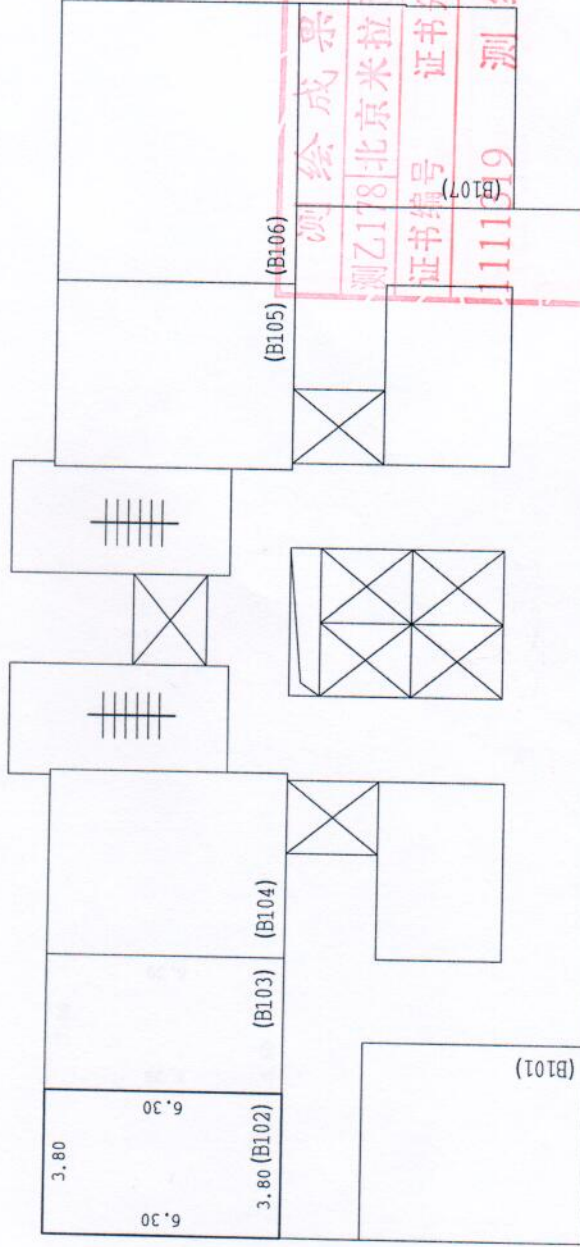

测绘成果
测乙178北京米拉
证书编号 证书分类 资质等级
1111919 测绘 乙级
有效期至2020年12月31日止

地下一层

图例
房屋权界线
公共空间楼梯
电梯
管井
① (101) 单元号 房号

测图人: 刘玉达

检查人: 王陆阳

2019年08月20日

房产分户平面图

房屋权证号
土地证号



地号：— — — — —
坐落：房山区卓秀北街2号院7幢B103

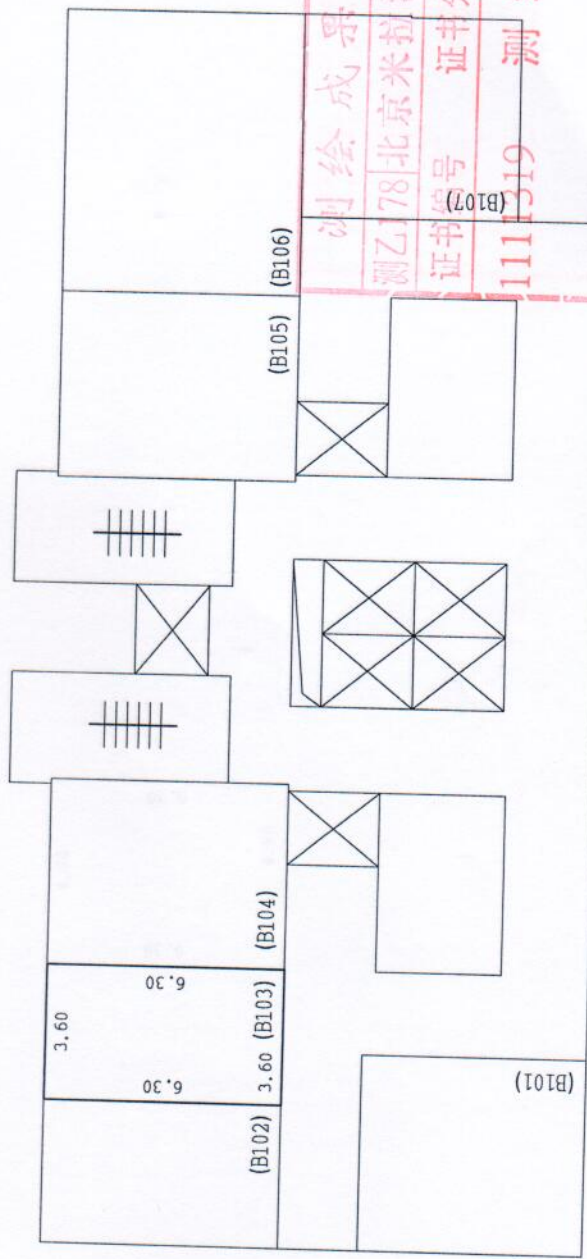

测绘成果专用章
测乙178北京米拉测绘有限公司
证书编号 证书分类 资质等级
1111319 测绘 乙级
有效期至2020年12月31日止

图例	房屋权界线	公共空间楼梯	电梯	单元号 房号	管井
	———		⊗	① (101)	▭

地下一层

测图人：刘玉达

检查人：王陆阳

2019 年 08 月 20 日

房产分户平面图

房屋权证号
土地证号

地号：———
坐落：房山区卓秀北街2号院7幢B104

北



1:200

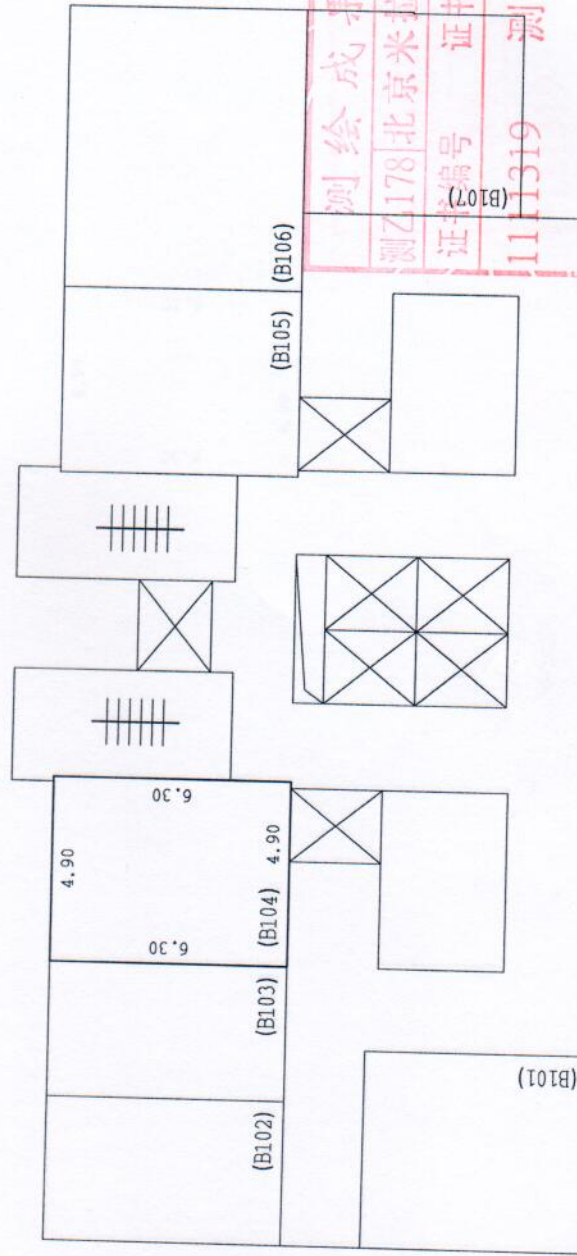

测绘成果专用章
测字178北京米拉测绘有限公司
证书编号 证书分类 资质等级
1111319 测绘 乙级
有效期至2020年12月31日止

图例	房屋权界线
	公共空间楼梯
	电梯
① (101)	单元号 房号
	管井

地下一层

制图人：刘玉达

检查人：王陆阳

2019年08月20日

房产分户平面图

房屋权证号
土地证号

北
1:200

地号：— — — — —
坐落：房山区卓秀北街2号院7幢B105

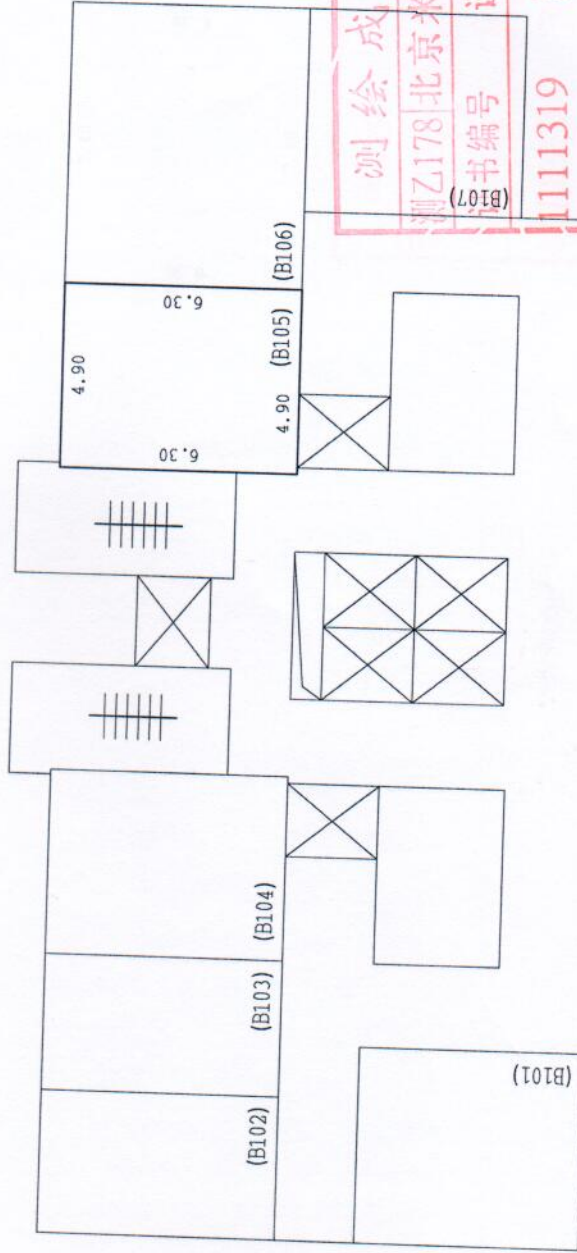

地下一层

<p>测绘成果专用章 测乙178北京米拉测绘有限公司 证书编号 资质等级 1111319 测绘乙</p>		<p>图例</p> <p>房屋权界线</p> <p>公共空间楼梯</p> <p>电梯</p> <p>管井</p>
<p>有效期至2020年12月31日止</p>		<p>① (101) 单元号 房号</p>

测图人：刘玉达

检查人：王陆阳

2019 年 08 月 20 日

房产分户平面图

房屋权证号
土地证号

地号：———
坐落：房山区卓秀北街2号院7幢B106

北  1:200

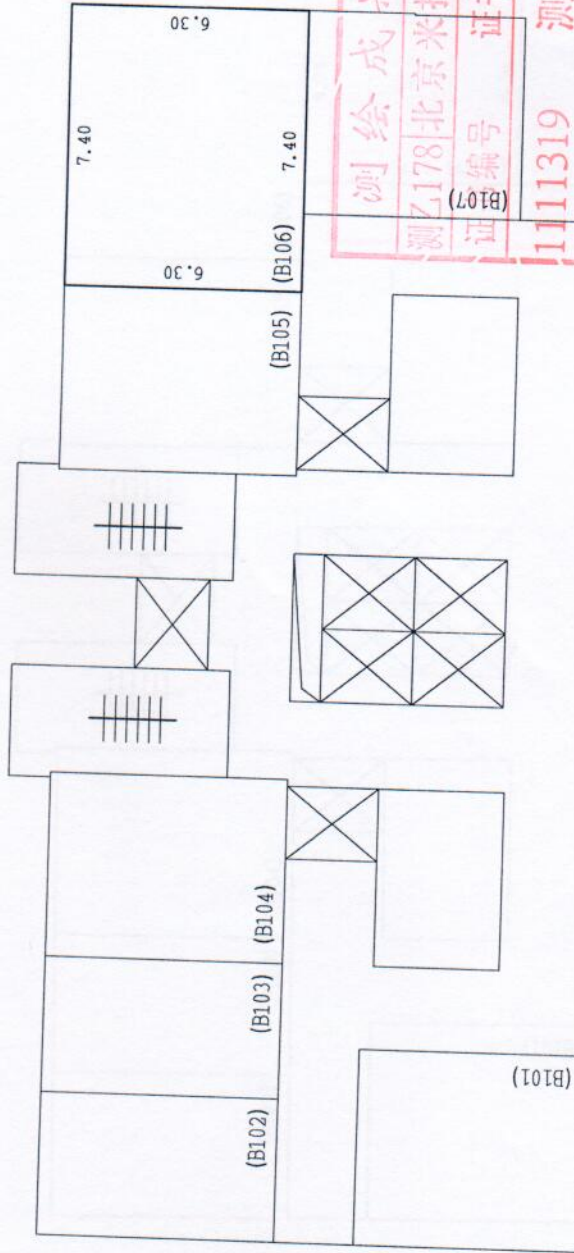

图例	
	房屋权界线
	公共空间楼梯
	电梯
	管井
①	(101)
单元号	房号

地下一层

制图人：刘玉达

检查人：王陆阳

2019 年 08 月 20 日

房产分户平面图

房屋权证号
土地证号

地号：———
坐落：房山区卓秀北街2号院7幢B107

北



1:200

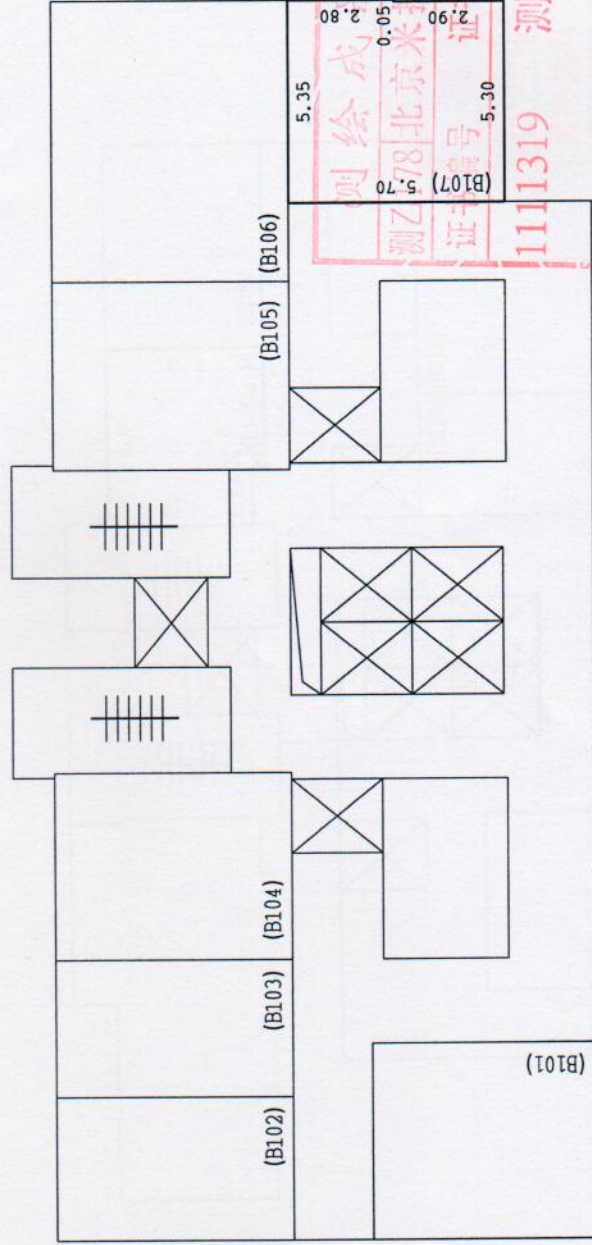

地下一层

图例
— 房屋权界线
公共空间楼梯
⊗ 电梯
① (101) 单元号 房号
□ 管井

房产分户平面图

房屋权证号
土地证号

地号：———
坐落：房山区卓秀北街2号院7幢B108

北
1:200

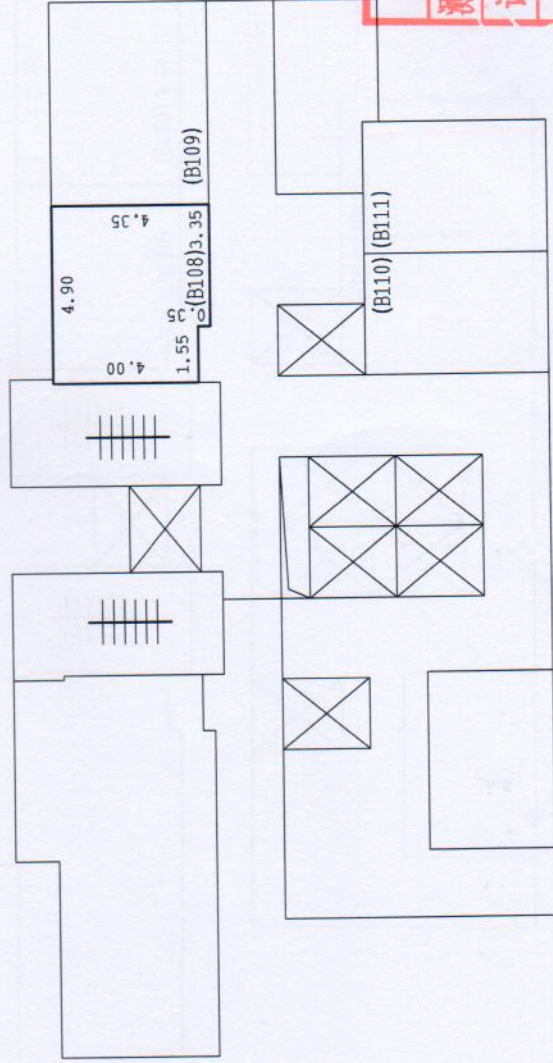

地下一层

图例	
房屋权界线	用字
公共空间楼梯	甲级
管井	电梯
① (101)	
单元号	房号
11112001	101
测绘成果专用章	有效期至2027年09月14日
测甲074北京米拉测绘有限公司	
证书编号	证书分类
11112001	测绘

房产分户平面图

房屋权证号
土地证号

北
↑
1:200

地号：— — — — —
坐落：房山区卓秀北街2号院7幢B109

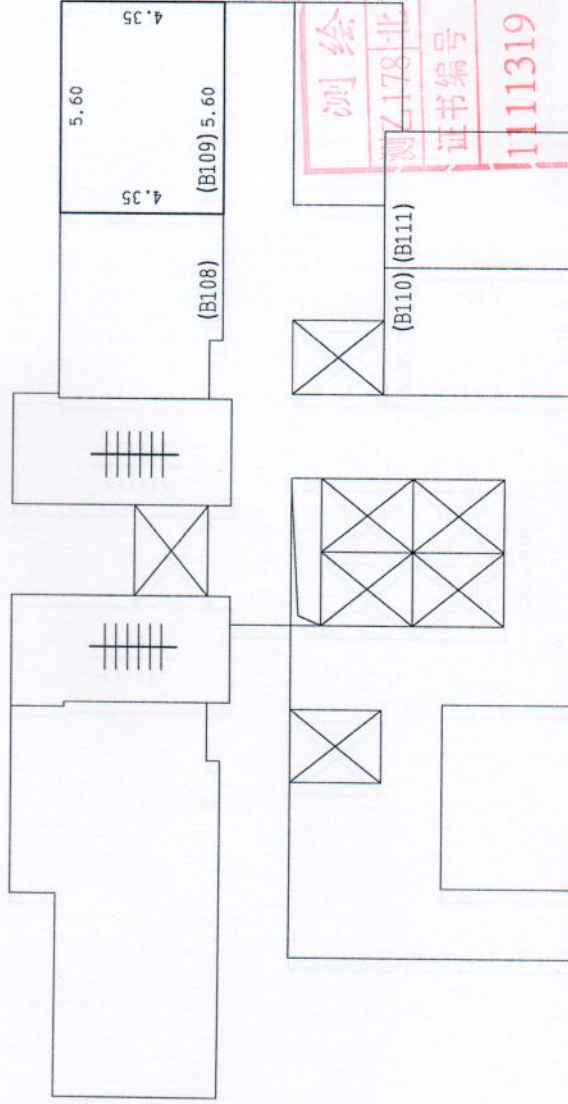

地下一层

房屋权界线	公共空间楼梯	电梯	单元号	房号	管井
———		⊗	①	(101)	▭

测绘成果专用章
测乙178北京米拉测绘有限公司
证书编号 证书分类 资质等级
1111319 测绘 乙级
有效期至2020年12月31日止

房产分户平面图

房屋权证号
土地证号

北
1:200

地号：———(7)
坐落：房山区卓秀北街2号院7幢B110

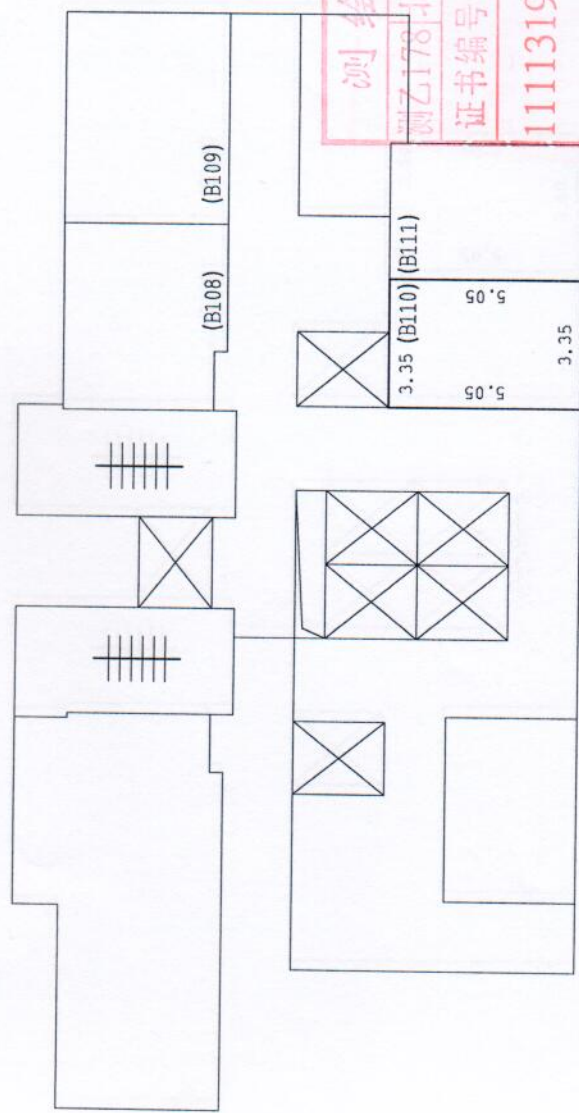

图例	房屋权界线
	公共空间楼梯
	电梯
	(101) 单元号
	房号
	管井

测绘成果专用章
测乙178北京米拉测绘有限公司
证书编号 证书分类 资质等级
1111319 测绘 乙
有效期至2020年12月31日止

地下一层

房产分户平面图

房屋权证号
土地证号

北

1:200

地号：———
坐落：房山区卓秀北街2号院7幢B111

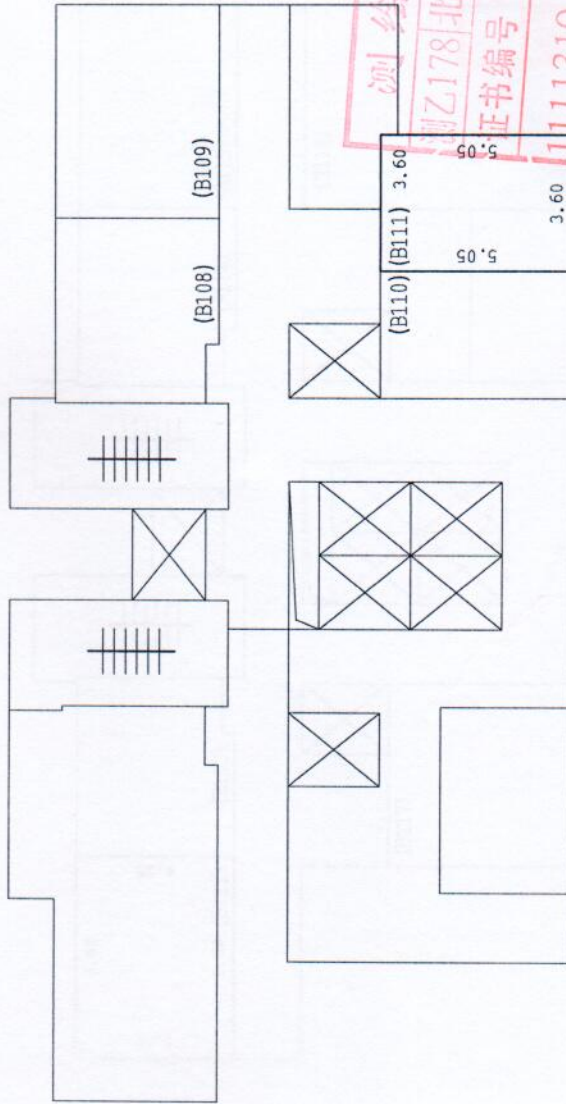

地下一层

图例

房屋权界线

公共空间楼梯

电梯

管井

① (101)
单元号 房号

测绘成果专用章
乙178北京米拉测绘有限公司
证书编号 1111319 资质等级
测绘 乙级
有效期至2020年12月31日止

房产分户平面图

房屋权证号
土地证号

地号：— — — — —
坐落：房山区卓秀北街2号院7幢B112

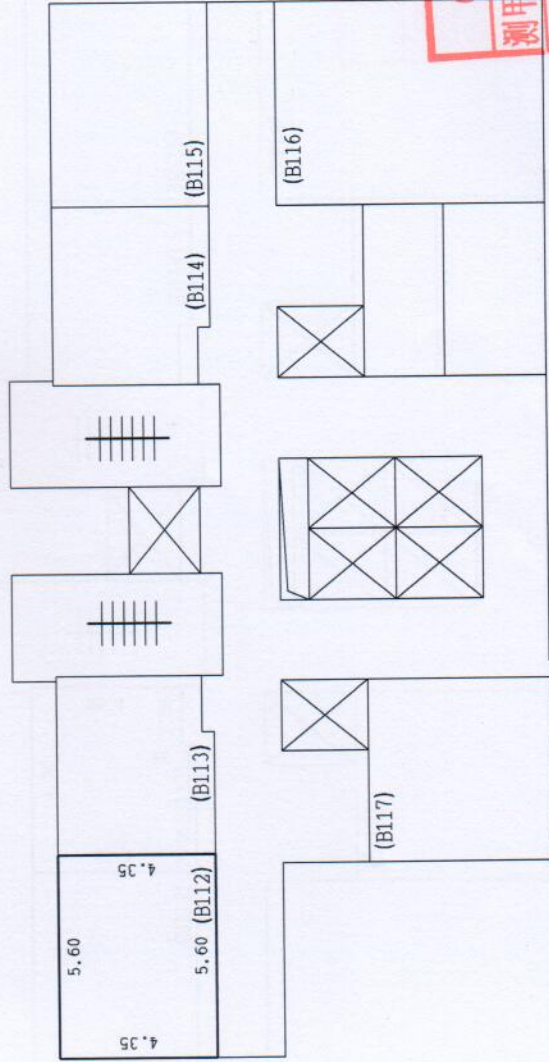
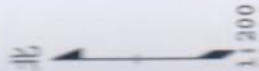

地下一层

图例	
房屋权界线	
公用	
存公共空间楼梯	
资质证书	
甲级	
①	(101)
单元号	房号
11112001	
有效期至2027年09月14日止	

房产分户平面图

房屋权证号
土地证号



地号：— — — — —
坐落：房山区卓秀北街2号院7幢B113

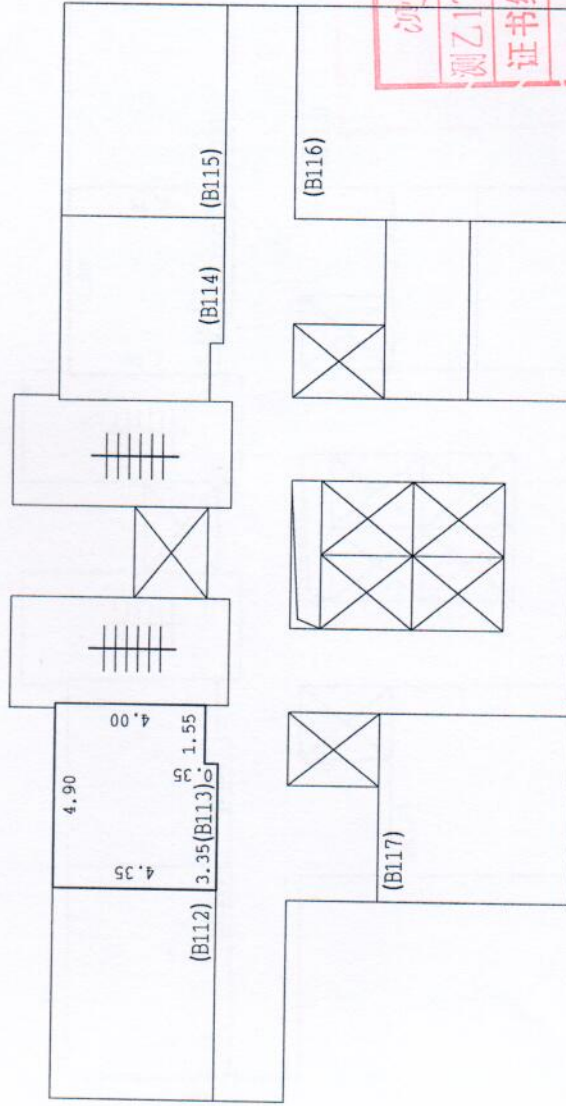

地下一层

图例	
	房屋权界线
	公共空间楼梯
	管井
	电梯
	单元号 (101)
	房号

测绘成果专用章
测乙178北京米拉测绘有限公司
证书编号 证书分类
11111319 测绘
有效期至2020年12月31日

检查人：王陆阳

2019年08月20日

房产分户平面图

房屋权证号
土地证号

北
1:200

地号：房山区卓秀北街2号院7幢B114
坐落：房山区卓秀北街2号院7幢B114

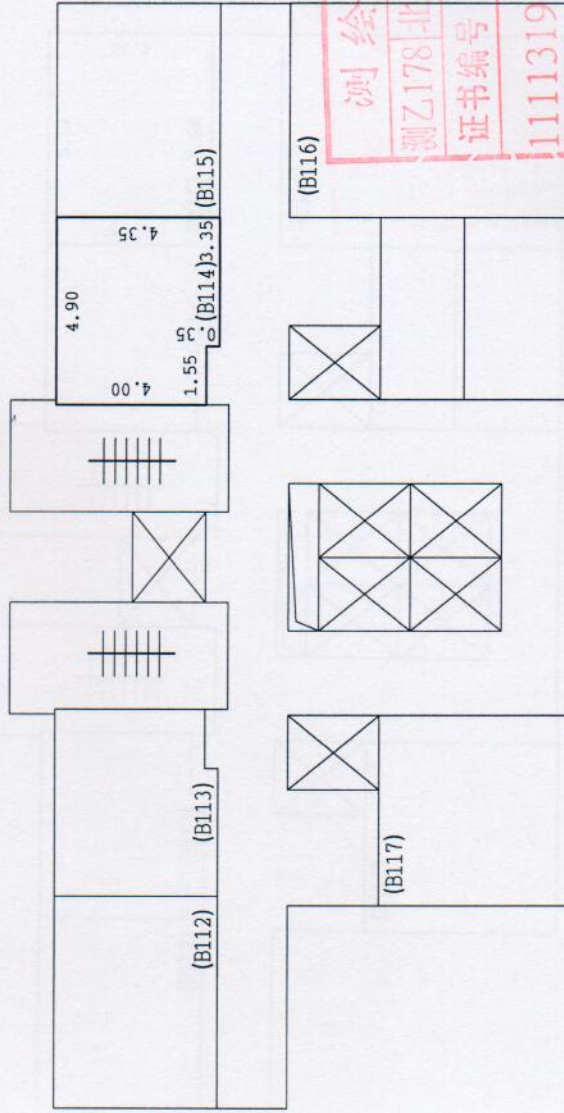

图例	
	房屋权界线
	公共空间楼梯
	电梯
	① (101) 单元号
	房号
	管井

测绘成果专用章
测乙178北京米拉测绘有限公司
证书编号 证书分类 资质等级
1111319 测绘 乙级
有效期至2020年12月31日

地下一层

房产分户平面图

房屋权证号
土地证号

地号：———
坐落：房山区卓秀北街2号院7幢B115

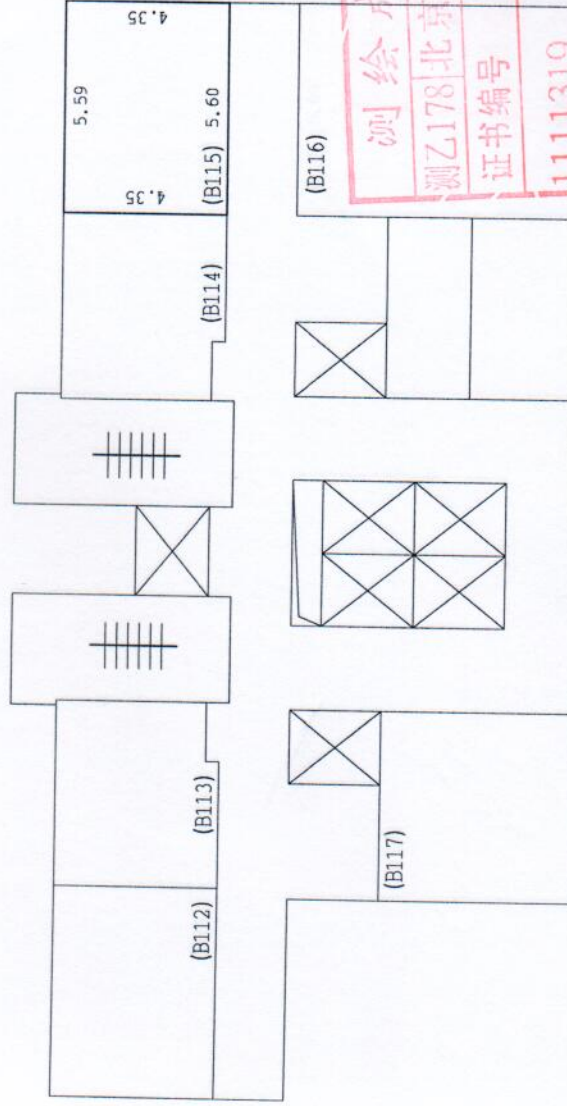

图例	
	房屋权界线
	公共空间楼梯
	电梯
	① (101) 单元号 房号
	管井

测绘成果专用章
测乙178北京米拉测绘有限公司
证书编号 1111319
测绘乙级
有效期至2020年12月31日止

地下一层

房产分户平面图

房屋权证号
土地证号



地号：— — — — —
坐落：房山区卓秀北街2号院7幢B116

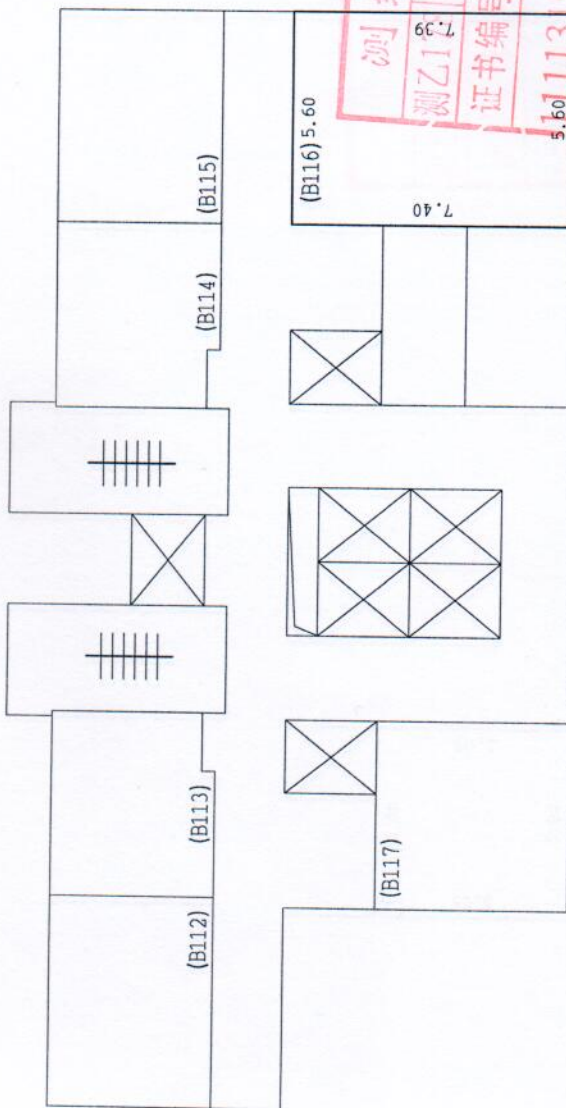

房屋界线	公共空间楼梯	电梯	单元号 (101)	房号
管井				

测绘成果专用章
测乙139
证书编号
11139
北京米拉测绘有限公司
证书分类
测绘乙
有效期至2020年12月31日

地下一层

房产分户平面图

房屋权证号
土地证号

北
1:200

地号: 房山区卓秀北街2号院7幢B117
坐落: 房山区卓秀北街2号院7幢B117

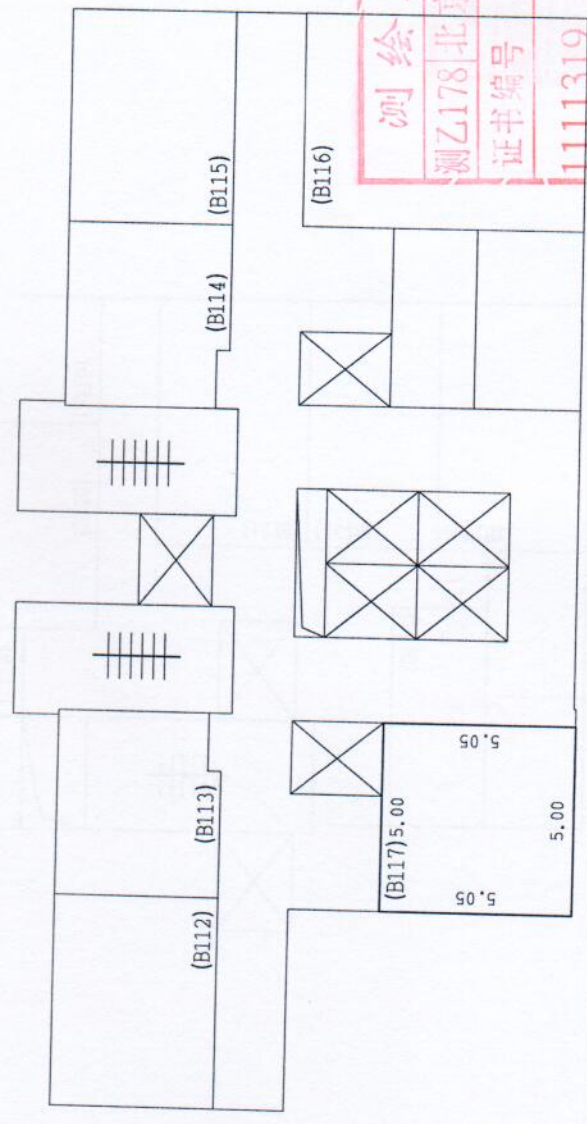

图例	
	房屋权界线
	公共空间楼梯
	电梯
	管井
	单元号 (101)
	房号

测绘成果专用章
测乙178北京米拉测绘有限公司
证书编号 资测字第 11111319
测绘乙级
有效期至2020年12月31日

地下一层

制人: 刘玉达

检查人: 王陆阳

2019年08月20日

房产分户平面图

房屋权证号
土地证号

北
1:200

地号: 房山区卓秀北街2号院7幢B118
坐落: 房山区卓秀北街2号院7幢B118

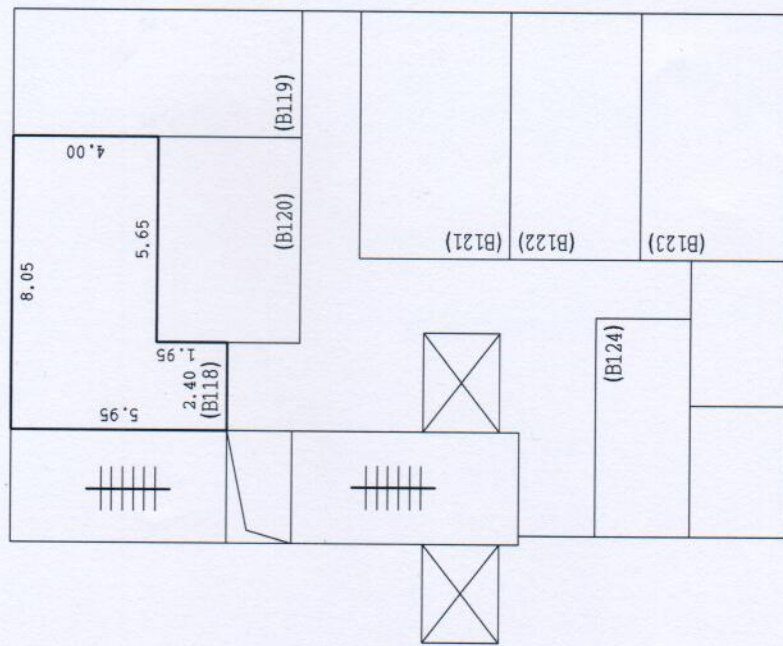

地下一层

图例	
房屋权界线	——
公用楼梯	
资等级	⊗
甲级	①
单元号	(101)
房号	房号
管井	⊗

测绘成果专用章
 测甲074北京米拉测绘有限公司
 证书编号 证书分类
 11112001 测绘
 有效期至2027年09月14日
 管井

房产分户平面图

房屋权证号
土地证号

地号：———
坐落：房山区卓秀北街2号院7幢B119

北
1:200

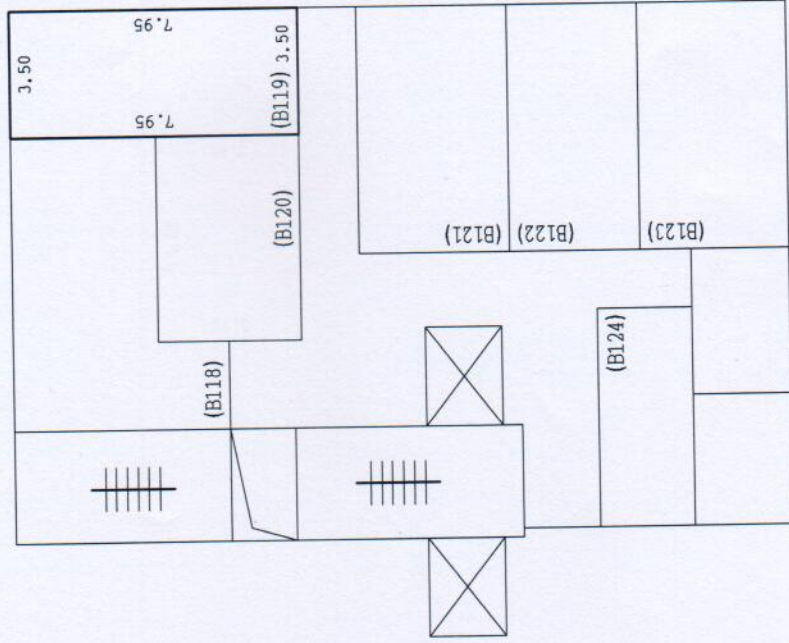

地下一层

图例	
房屋权界线	用
公共空间楼梯	有
资等级	资等级
电梯	甲级
①	(100)
单元号	房号
有效期至2027年09月14日止	

测绘成果专用章

测甲074北京米拉测绘有限公司

证书编号 证书分类

11112001 测绘

有效期至2027年09月14日止

房产分户平面图

房屋权证号
土地证号

北
1:200

地号：— — — — —
坐落：房山区卓秀北街2号院7幢B120

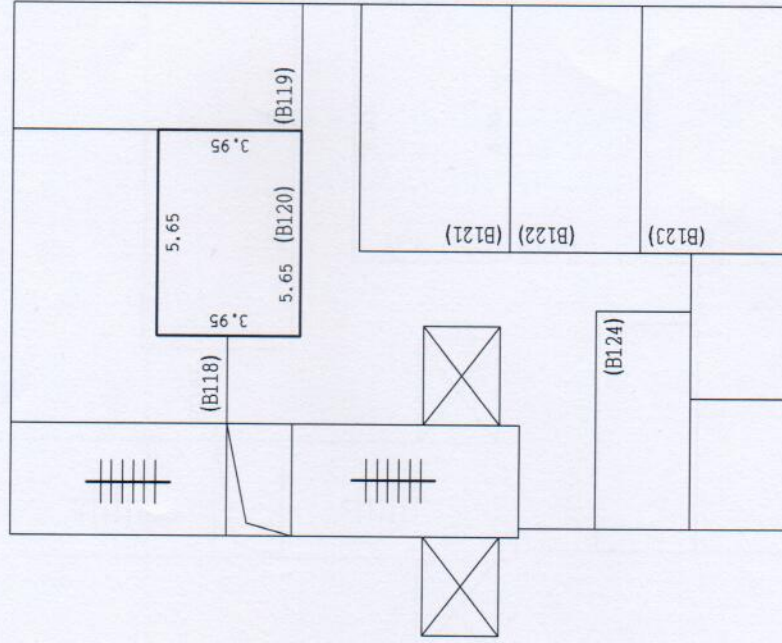

地下一层

图例

房屋权界线

公共空间楼梯

电梯

① (101)

单元号 房号

测绘成果专用章
测甲074北京米拉测绘有限公司

证书编号 11112001

测绘

甲级

有效期至2027年09月14日止

管井

测图人：刘玉达

检查人：王陆阳

2019年08月20日

房产分户平面图

房屋权证号
土地证号

北
1:200

地号：———
坐落：房山区卓秀北街2号院7幢B121

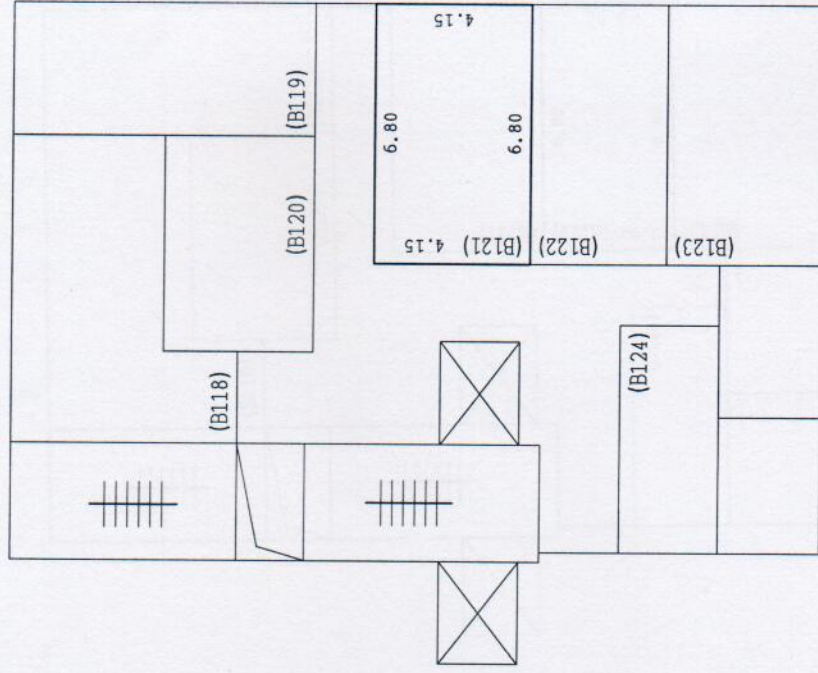

地下一层

测绘成果专用章	
测字178	北京米拉测绘有限公司
证书编号	证书分文 资
1111319	
有效期至2020年12月31日	
图例	
房屋权界线	———
公共空间楼梯	
电梯	⊗
管井	⊠
① (101)	单元号 房号

房产分户平面图

房屋权证号
土地证号

地号：— — — — —
坐落：房山区卓秀北街2号院7幢B122

北
1:200

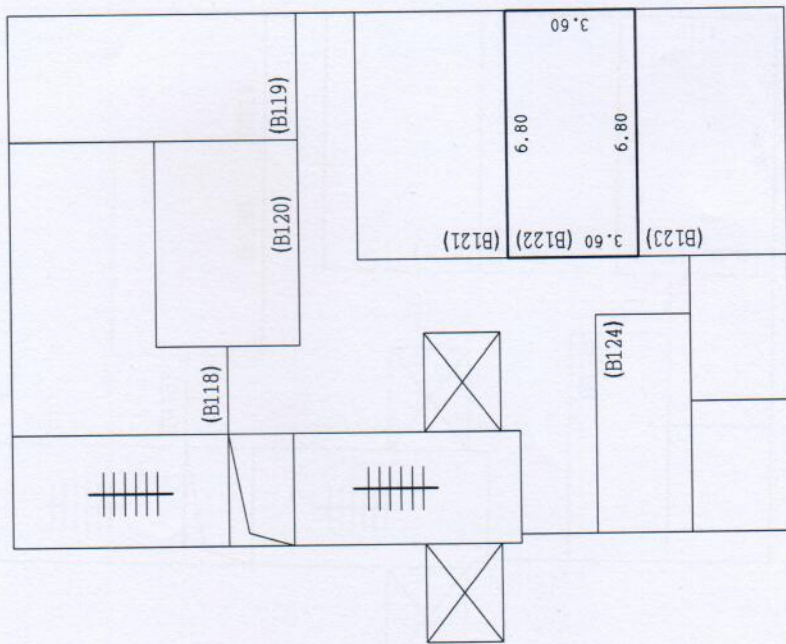

地下一层

图例
房屋权界线

测绘成果专用章

公共空间楼梯
北京米拉测绘有限公司
证书编号 证书分类 等级

11112001 测绘

① (101)
单元号 房号

有效期至2027年09月10日截止

测图人：刘玉达

检查人：王陆阳

2019年08月20日

房产分户平面图

房屋权证号
土地证号

北
1:200

地号：— — — — —
坐落：房山区卓秀北街2号院7幢B123

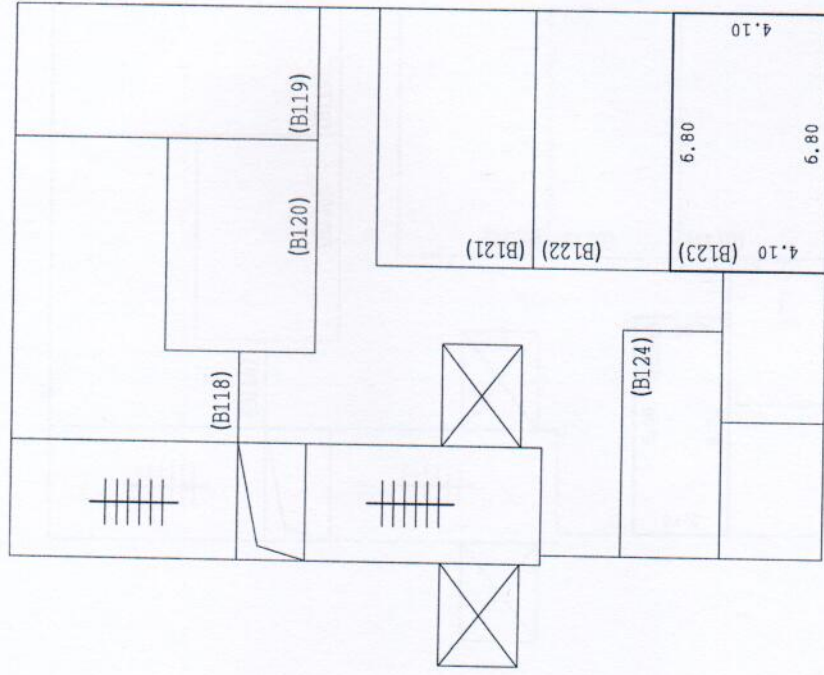

地下一层

测绘成果专用章
测乙178北京米拉测绘有限公司
证书编号 证书分类 资质等级
1111319 测绘 乙
有效期至2020年12月31日

图例	房屋权界线
	公共空间楼梯
	电梯
① (101)	单元号 房号
	管井

制图人：刘玉达

检查人：王陆阳

2019年08月20日

房产分户平面图

房屋权证号
土地证号

北
1:200

地号：———
坐落：房山区卓秀北街2号院7幢B124

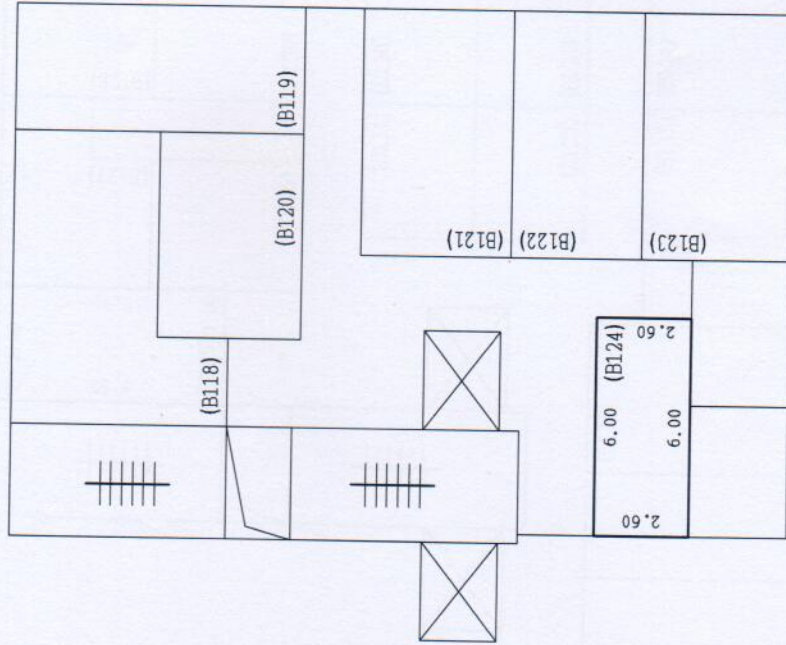

地下一层

图例	
—	房屋权界线
	专用
	公共空间楼梯
⊗	资质等级
①	电梯
①	单元号
房号	房号
有效期至2027年09月14日止	

测绘成果专用章

测甲074北京米拉测绘有限公司

证书编号 证书分类

11112001 测绘

有效期至2027年09月14日止

房产分户平面图

房屋权证号
土地证号

北
1:200

地号：— — — — —
坐落：房山区卓秀北街2号院7幢B125

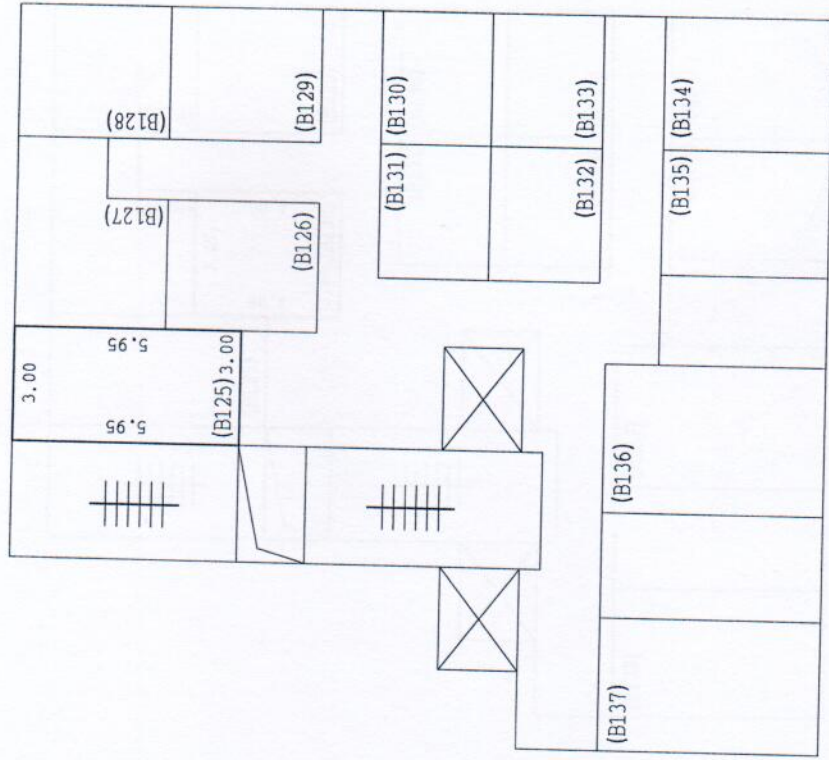

地下一层

房屋权界线	公共空间楼梯	电梯	① (101)	单元号 房号	管井
-------	--------	----	---------	--------	----

测绘成果专用章
测乙178北京米拉测绘有限公司
证书编号 证书分类 资质等级
1111319 测绘 乙级
有效期至2020年12月31日止

制人：刘玉达

检查人：王陆阳

2019年08月20日

房产分户平面图

房屋权证号
土地证号

北

1:200

地号：———
坐落：房山区卓秀北街2号院7幢B126

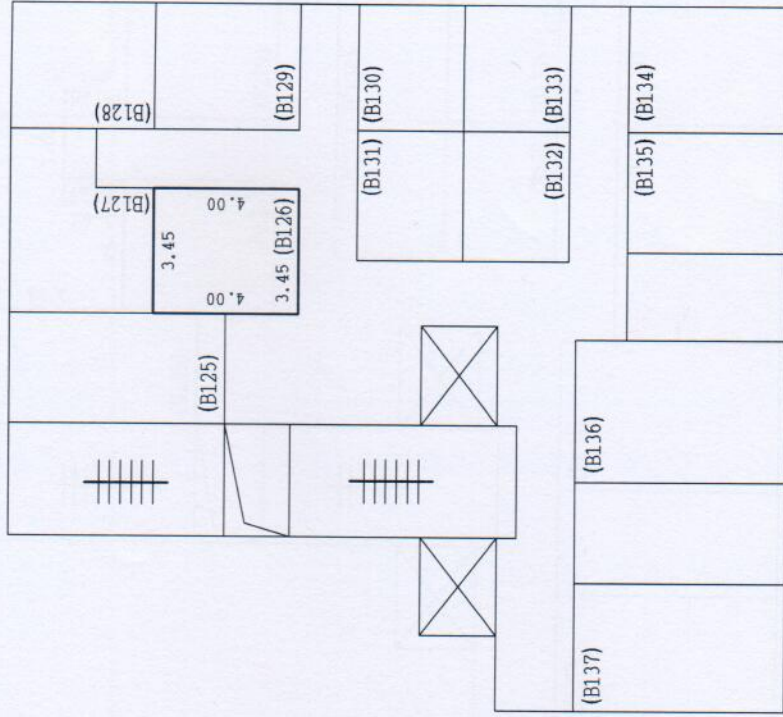

地下一层

图例

房屋权界线

公共空间楼梯

水井

电表

单元号

房号

管井

测绘成果专用章

测甲074北京米拉测绘有限公司

证书编号 证书分类 资质等级

11112001 测绘

有效期至2027年09月14日

2019年08月20日

制图人：刘玉达

检查人：王陆阳

房产分户平面图

房屋权证号
土地证号

北
1:200

地号: 房山区卓秀北街2号院7幢B127
坐落: 房山区卓秀北街2号院7幢B127

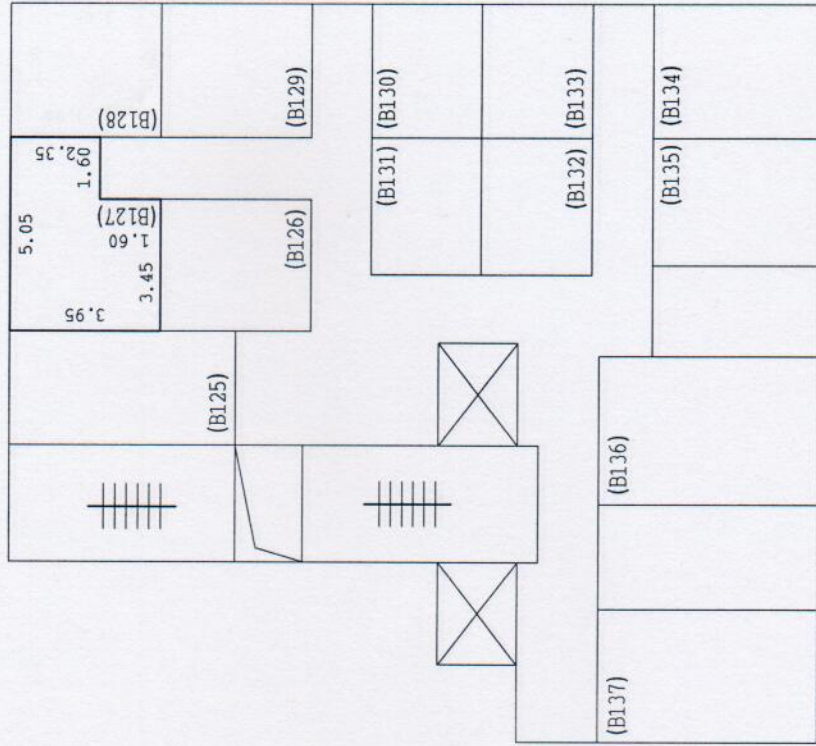

地下一层

图例

房屋权界线

公共空间楼梯

电梯

管井

① (101)
单元号 房号

测绘成果专用章
北京米拉测绘有限公司
证书编号 证书分类 资质等级
1111319 测绘 乙级
有效期至2020年12月31日止

房产分户平面图

房屋权证号
土地证号

北
1:200

地号：———
坐落：房山区卓秀北街2号院7幢B128

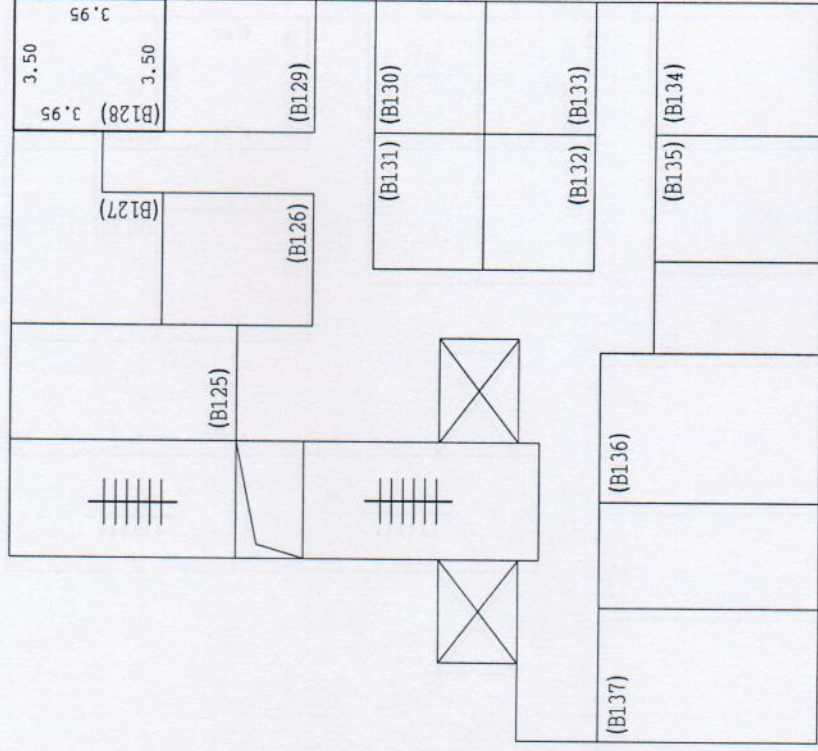

地下一层

图例	
—	房屋权界线
	公共空间楼梯
⊗	电梯
①	(101) 单元号
	房号
□	管井

测绘成果专用章
测乙178北京米拉测绘有限公司
证书编号 证书分类 资质等级
1111319 测绘 乙级
有效期至2020年12月31日止

房产分户平面图

房屋权证号
土地证号

北

1:200

地号：— — — — —
坐落：房山区卓秀北街2号院7幢B129

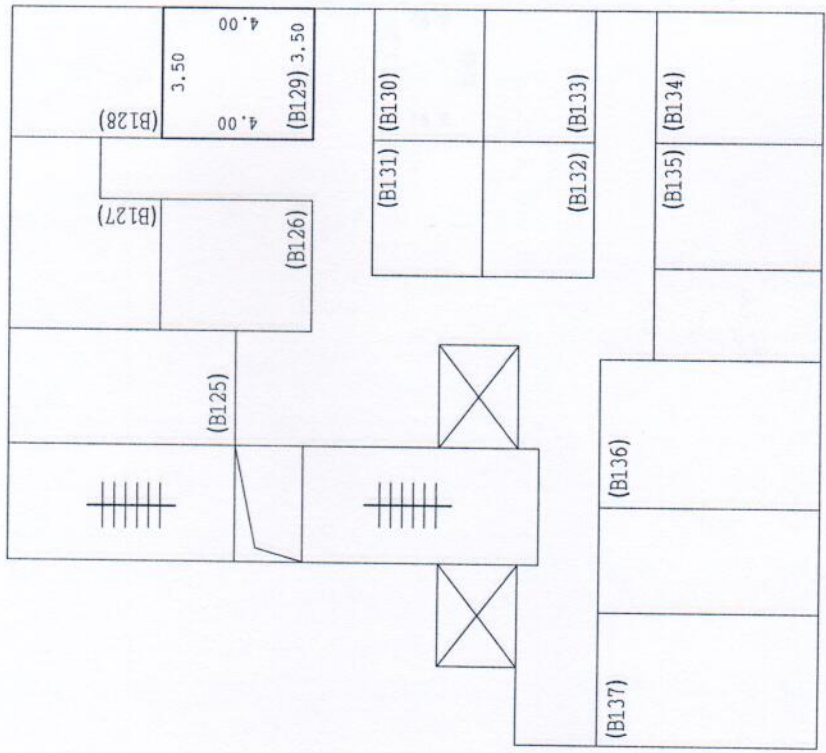

地下一层

图例	房屋权界线
	公共空间楼梯
	电梯
①	(101) 单元号 房号
	管井

测绘成果专用章
测乙178北京米拉测绘有限公司
证书编号 证书分类 资质等级
11111319 测绘 乙级
有效期至2020年12月31日止

房产分户平面图

房屋权证号
土地证号

地号：— — — — —
坐落：房山区卓秀北街2号院7幢B130

北

1:200

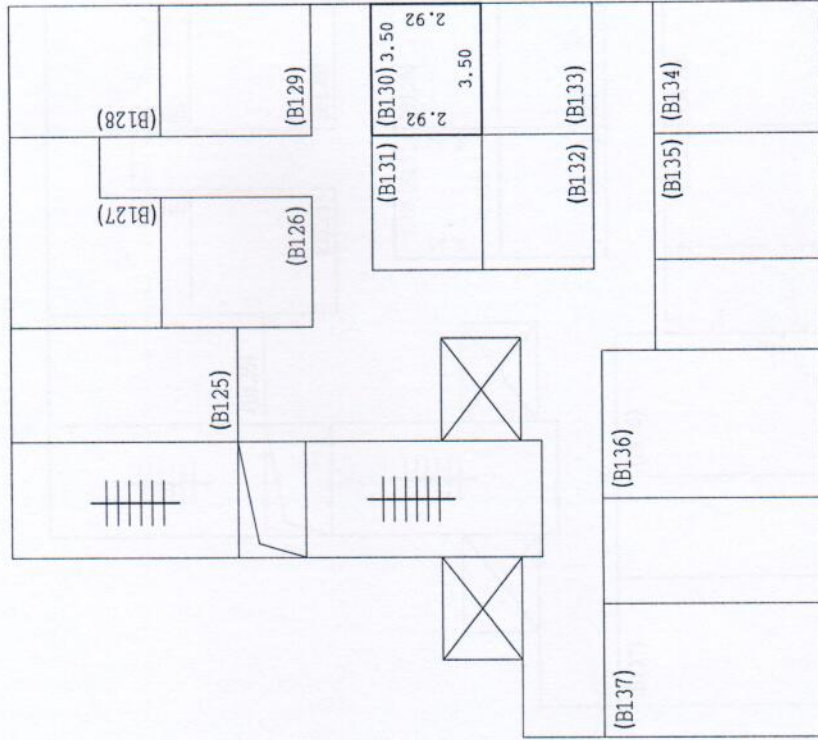

地下一层

图例

— 房屋权界线

公共空间楼梯

电梯

管井

测绘成果专用章
测乙178北京米拉测绘有限公司
证书编号 证书分类 资质等级
1111319 测绘 乙级
有效期至2020年12月31日

① (101)
单元号 房号

房产分户平面图

房屋权证号
土地证号

北
1:200

地号: 房山区卓秀北街2号院7幢B131
坐落: 房山区卓秀北街2号院7幢B131

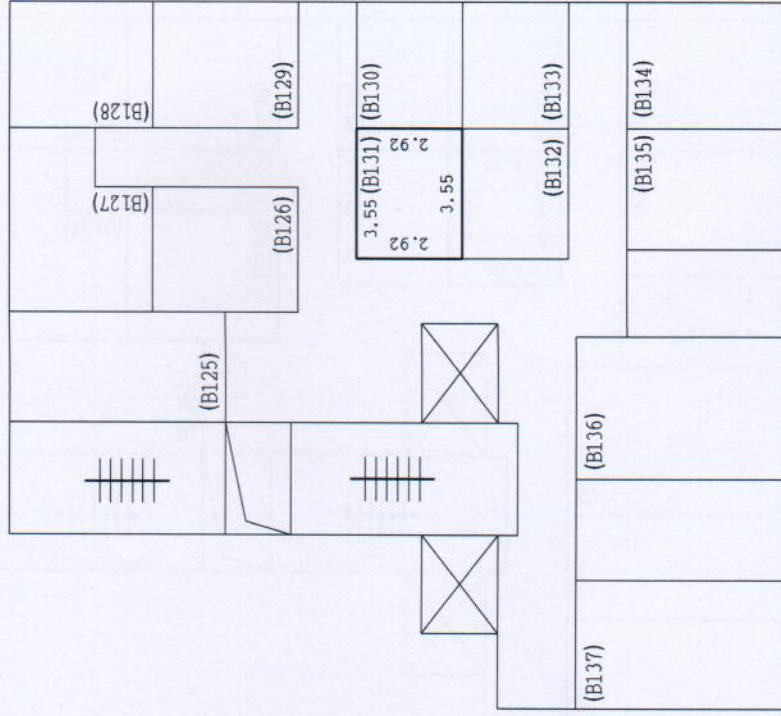

地下一层

图例	
	房屋权界线

测绘成果专用章
 测甲074北京米拉测绘有限公司
 证书编号 证书分类 质等级
 11112001 测绘 甲级
 电梯 (101)
 ① 单元号 房号
 有效期至2027年09月30日止

2019年08月20日

检查人: 王陆阳

制图人: 刘玉达

房产分户平面图

房屋权证号
土地证号

地号：— — — — —
坐落：房山区卓秀北街2号院7幢B132

北

1:200

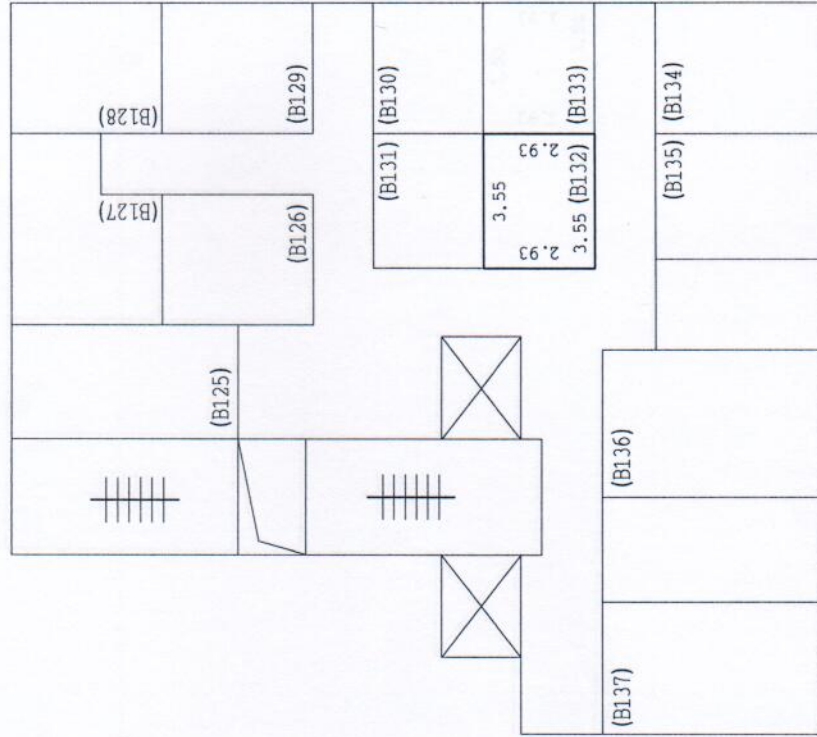

地下一层

图例	房屋权界线
公共空间楼梯	电梯
管井	① (101)
单元号	房号

测绘成果专用章
测乙178北京米拉测绘有限公司
证书编号 证书分类 资质等级
1111319 测绘 乙级
有效期至2020年12月31日止

房产分户平面图

房屋权证号
土地证号

北

1:200

地号：— — — — —
坐落：房山区卓秀北街2号院7幢B133

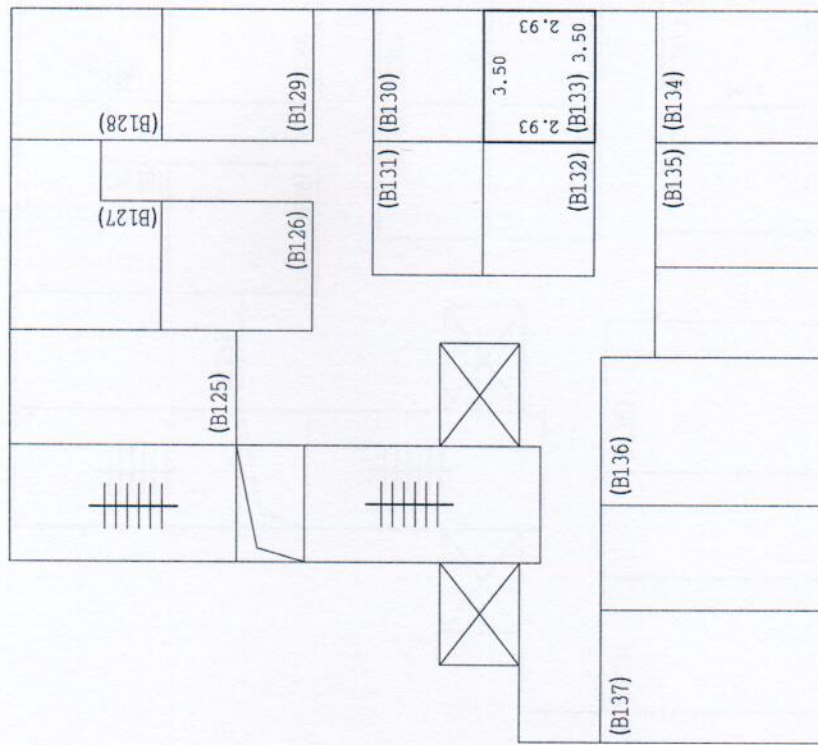

地下一层

测绘成果专用章		图例
测乙178北京米拉测绘有限公司	证书编号 1111319	房屋权界线
证书分类 资质	测绘 乙	公共空间楼梯
有效期至2020年12月31日止		电梯
①	(101)	单元号 房号
		管井

房产分户平面图

房屋权证号
土地证号

北
1:200

地号：— — — — —
坐落：房山区卓秀北街2号院7幢B134

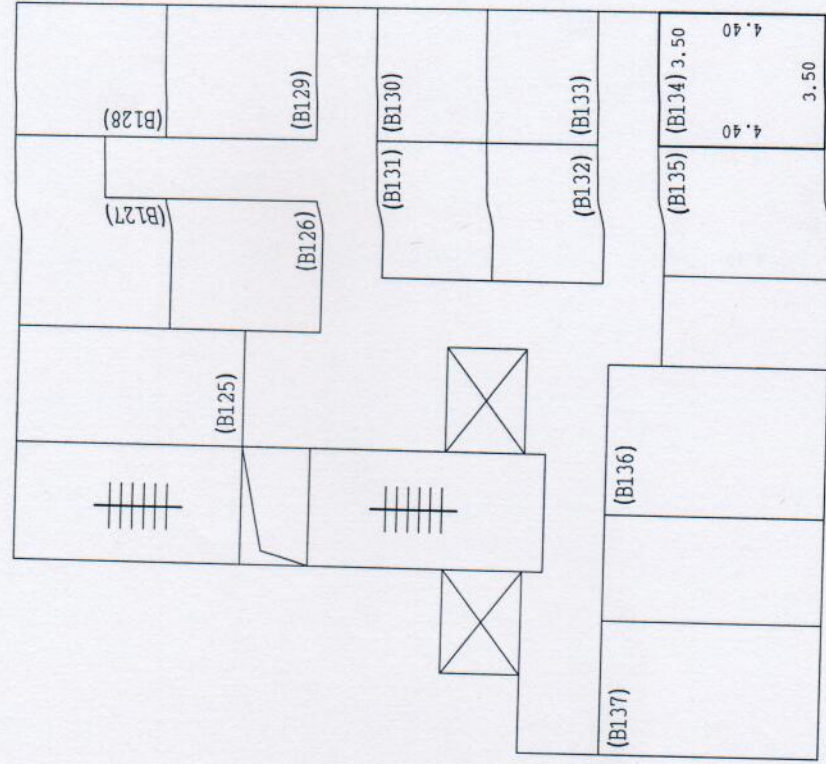

地下一层

测绘成果专用章

测乙178北京米拉测绘有限公司
证书编号 证书分类 资质等级
1111319 测绘 乙级

有效期至2020年12月31日止

图例	房屋权界线
	公共空间楼梯
	电梯
	(101) 单元号 房号
	管井

制图人：刘玉达

检查人：王陆阳

2019年08月20日

房产分户平面图

房屋权证号
土地证号

地号：———
坐落：房山区卓秀北街2号院7幢B1.35

北
1:200

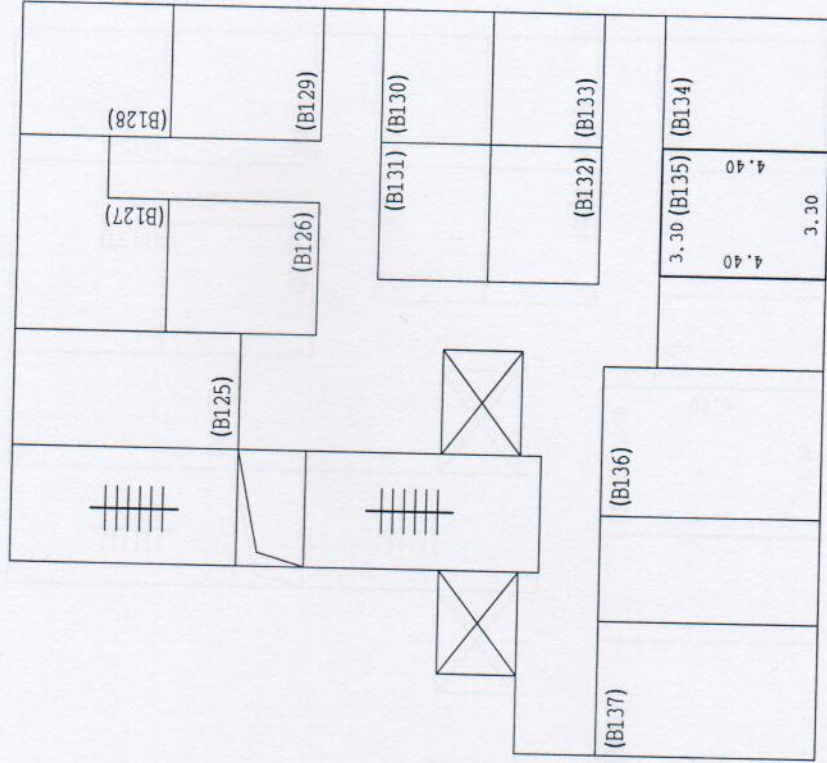

地下一层

图例
房屋权界线
公共空间楼梯
电梯
单元号 房号
管井

测绘成果专用章
测乙178 北京米拉测绘有限公司
证书编号 证书分类 资质等级
1111319 测绘 乙级
有效期至2020年12月31日止

制图人：刘玉达

检查人：王陆阳

2019 年 08 月 20 日

房产分户平面图

房屋权证号
土地证号

地号：— — — — —
坐落：房山区卓秀北街2号院7幢B136

北

1:200

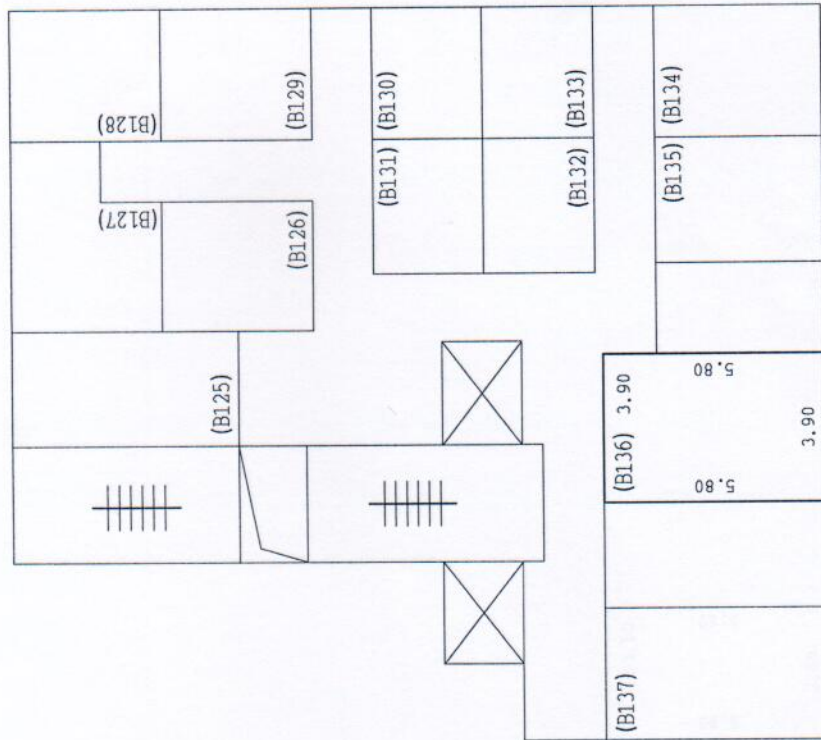

地下一层

房屋权界线	公共空间楼梯	电梯	单元号	房号
———		⊗	①	(101)
管井				

测绘成果专用章
测乙178北京米拉测绘有限公司
证书编号 11111319 资质等级 乙级
有效期至2020年12月31日

王陆阳

检查人：王陆阳

2019年08月20日

房产分户平面图

房屋权证号
土地证号

北



地号：— — — — —
坐落：房山区卓秀北街2号院7幢B137

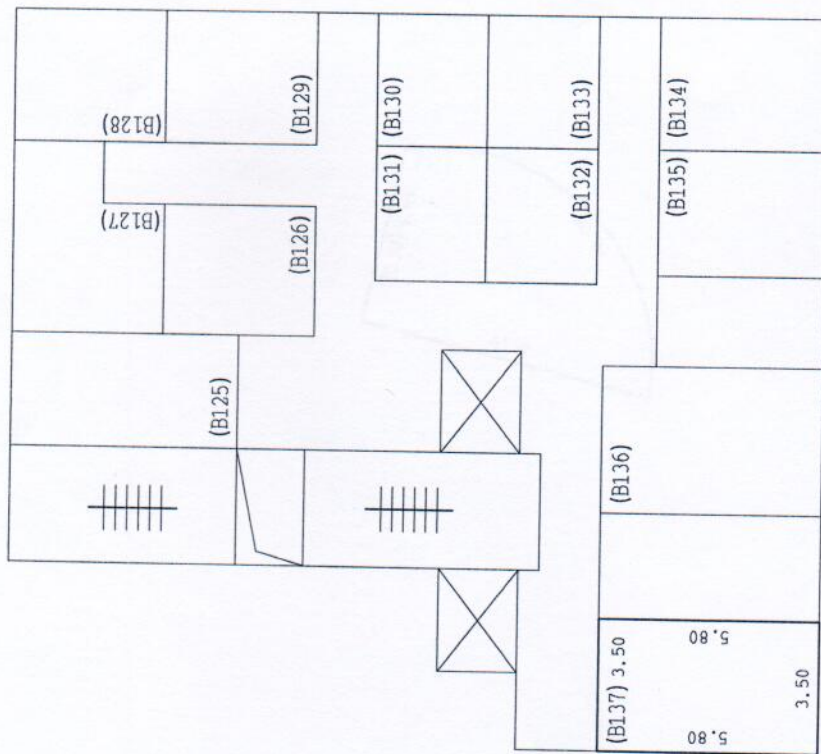

地下一层

图例

房屋权界线

公共空间楼梯

电梯

管井

测绘成果专用章

测乙178北京米拉测绘有限公司

证书编号 证书分类 资质等级

1111319 测绘 乙级

有效期至2020年12月31日

① (101)

单元号 房号

管井

房产分户平面图

房屋权证号
土地证号

地号：— — — — —
坐落：房山区卓秀北街2号院7幢B138

北

1:200

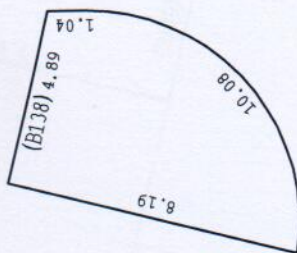

地下一层

图例

房屋权界线



公共空间楼梯

有限公司

资质等级

① B级

单元号 房号

管井

测绘成果专用章

测甲074北京米拉测绘

证书编号 证书分类

11112001 测绘

有效期至2027年09月14日止
2019年08月20日

制图人：刘玉达

检查人：王陆阳

房产分户平面图

房屋权证号
土地证号

地号：— — — — —
坐落：房山区卓秀北街2号院7幢B139

北
1:200

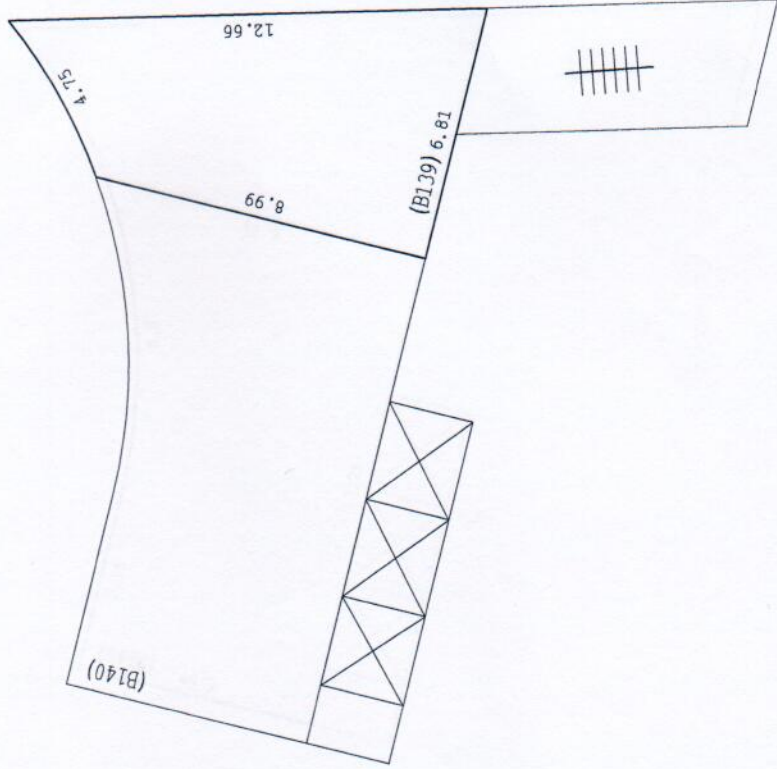

地下一层

图例	
—	房屋权界线
	公共空间楼梯
⊗	电梯
①	(101) 单元号
□	房号
□	管井

测绘成果专用章
测乙178北京米拉测绘有限公司
证书编号 证书分类 资质
1111319 测绘 乙
有效期至2020年12月31日止

房产分户平面图

房屋权证号
土地证号

地号：— — — — —
坐落：房山区卓秀北街2号院7幢B140

北
1:200

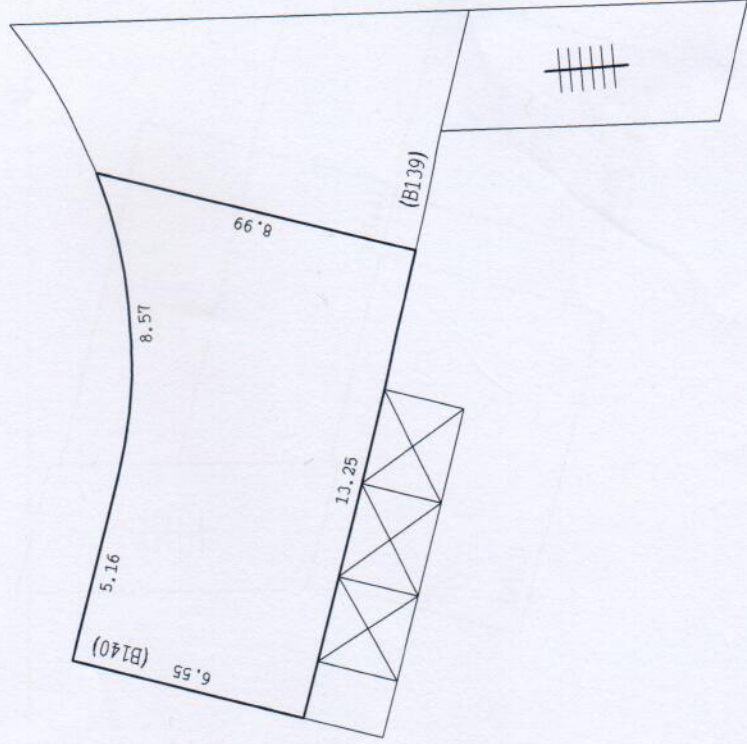

地下一层

图例	
—	房屋权界线
≡≡≡	公共空间楼梯
⊗	电梯
①	单元号
□	房号
—	管井

测绘成果专用章
 测甲074北京米拉测绘有限公司
 证书编号 证书分类 资质等级
 11112001 测绘 甲级
 有效期至2027年09月14日

房产分户平面图

房屋权证号
土地证号

北



1:200

地号: 房山区卓秀北街2号院7幢B141
坐落: 房山区卓秀北街2号院7幢B141

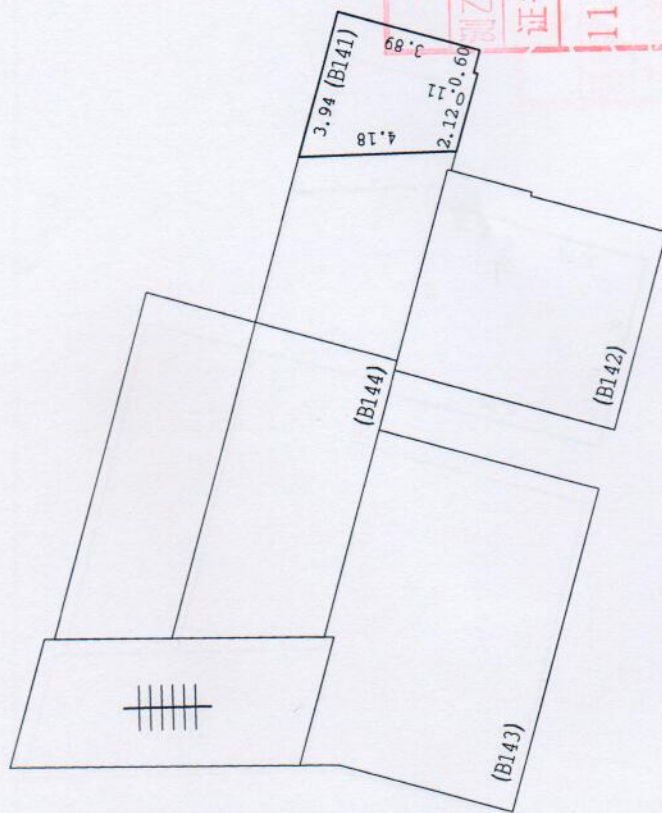

测绘成果专用章
测乙178北京米拉测绘有限公司
证书编号 1111319 测绘 乙
有效期至2020年12月31日止

图例

	房屋权界线
	公共空间楼梯
	电梯
	单元号 (101)
	房号
	管井

地下一层

房产分户平面图

房屋权证号
土地证号

北
1:200

地号：— — — — —
坐落：房山区卓秀北街2号院7幢B142

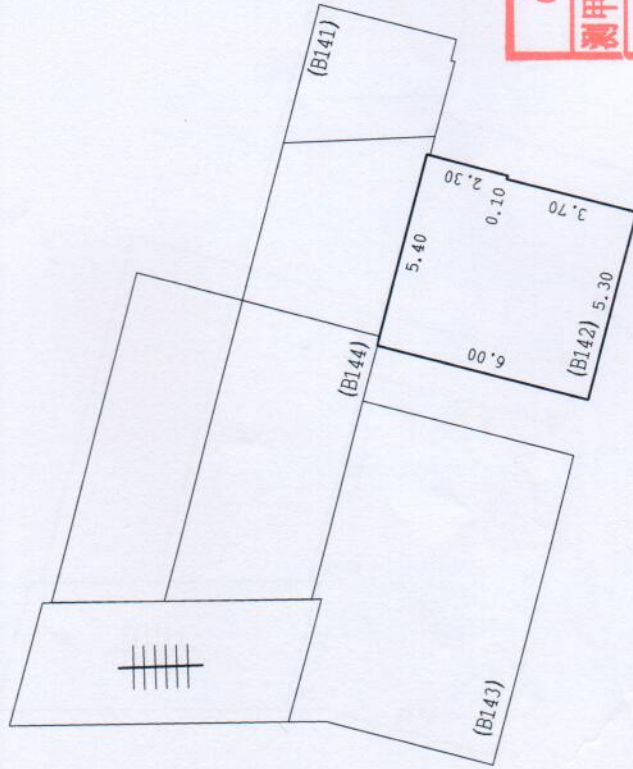

地下一层

图例	房屋分界线	公共空间楼梯	电梯	单元号	房号
	———		⊗	①	(101)
测绘成果专用章 测甲074北京米拉测绘有限公司 证书编号 证书分类 资质等级 11112001 测绘 甲级 有效期至2027年09月14日止					
					管井

房产分户平面图

房屋权证号
土地证号

地号：— — — — —
坐落：房山区卓秀北街2号院7幢B143

北
1:200

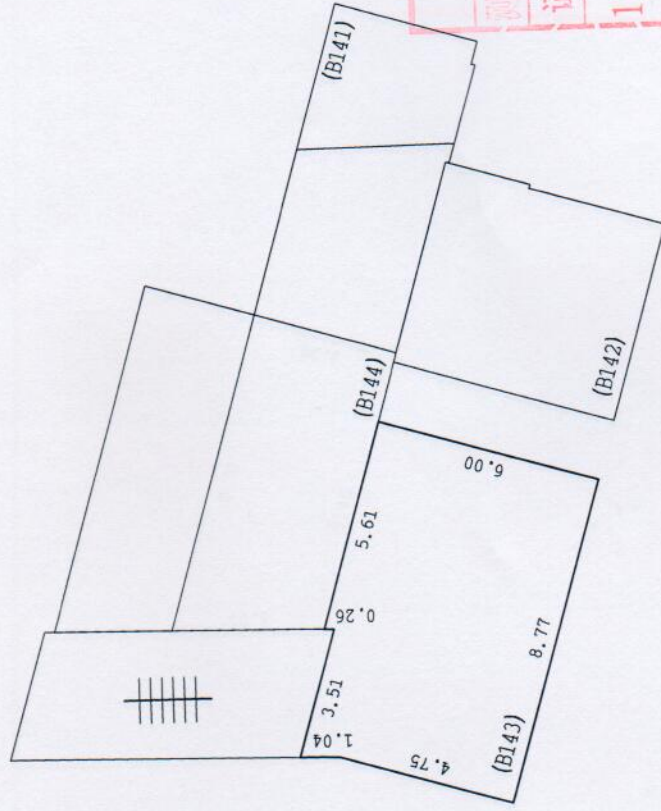

地下一层

图例	
—	房屋权界线
	公共空间楼梯
⊗	电梯
①	(101) 单元号 房号
▭	管井

测绘成果专用章
测乙.178北京米拉测绘有限公司
证书编号 1111319 测绘 乙
有效期至2020年12月31日止

房产分户平面图

房屋权证号
土地证号

北

地号：房山区卓秀北街2号院7幢B144

坐落：房山区卓秀北街2号院7幢B144

1:200

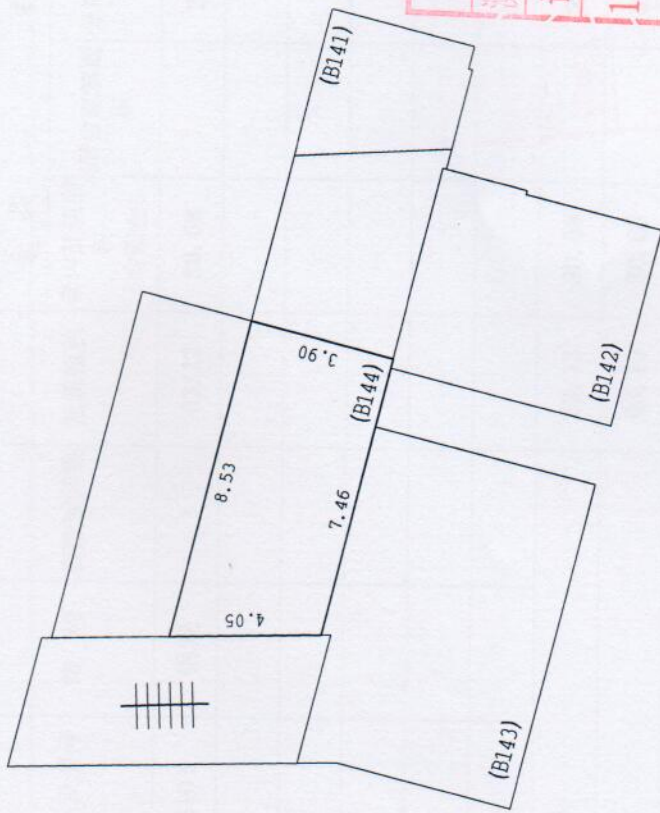

地下一层

测绘成果专用章		图例
测乙178	北京米拉测绘有限公司	房屋权界线
证书编号	证书分类	公共空间楼梯
1111319	测绘	电梯
有效期至2020年12月31日止		单元号 (101)
		房号
		管井

制图人：刘玉达

检查人：王陆阳

2019年08月20日

房屋登记表

面积单位: 平方米(m²)

共 1 页 第 1 页

图号		房山区卓秀北街2号院7幢B101											
		平房建筑面积		楼房建筑面积		楼、平房建筑总面积		其中		用途			
幢号	房屋总层数	所在层数	部位及房号	结构	套数或间数	建筑面积	63.13	套内建筑面积(含阳台)	阳台建筑面积	分摊建筑面积	使用面积	规划	使用
7幢	1 (-02)	-01	B101	钢混	1	63.13	63.13	30.68		32.45		戊类库房	
本页小计						63.13		30.68					
总计						63.13		30.68					

系数: 1.057786

填表日期: 2019年08月20日

填表人: 刘玉达

检查人: 王陆阳

测绘单位: 北京米拉测绘有限公司

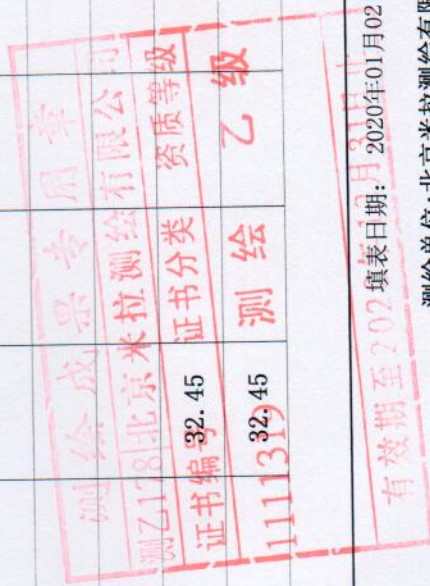

房屋登记表

共 1 页 第 1 页

面积单位: 平方米(m²)

图号		房山区卓秀北街2号院7幢B102										
		地号		楼、平房建筑总面积		49.26		49.26		49.26		
幢号	房屋总层数	所在层数	部位及房号	楼房建筑面积		套数或间数	49.26	其中			使用面积	用途
				结构	套内建筑面积(含阳台)			阳台建筑面积	分摊建筑面积	规划		
7幢	1 (-02)	-01	B102	钢混	1	49.26	23.94	25.32	25.32	戊类库房		
本 页 小 计												
总 计												
系数: 1.057786												

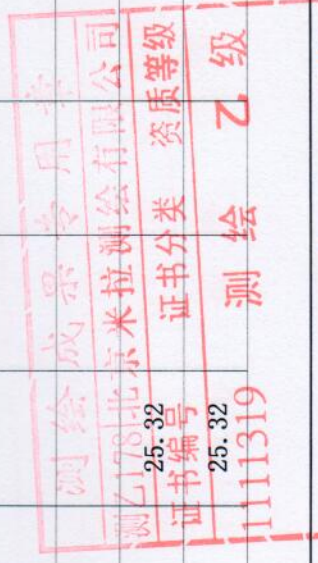

填表日期: 2020年01月02日
 有效期至: 2020年12月31日
 填表人: 刘玉达
 检查人: 王陆阳
 测绘单位: 北京米拉测绘有限公司

房屋登记表格

共 1 页 第 1 页

面积单位: 平方米(m²)

单元号	房山区卓秀北街2号院7幢B103										图号	
	平房建筑面积										地号	
幢号	平房建筑面积		楼房建筑面积		楼、平房建筑总面积		其中		使用面积	用途		
	房屋总层数	所在层数	部位及房号	结构	套数或间数	建筑面积	套内建筑面积(含阳台)	阳台建筑面积			分摊建筑面积	
7幢	1(-02)	-01	B103	钢混	1	46.67	22.68	23.99	46.67	戊类库房		
本 页 小 计											46.67	22.68
总 计											46.67	22.68

系数: 1.057786

填表日期: 2019年08月20日

填表人: 刘玉达

检查人: 王陆阳

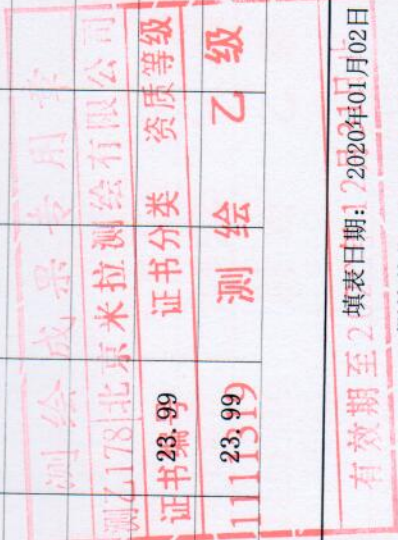

测绘单位: 北京米拉测绘有限公司

房屋登记表

共 1 页 第 1 页

面积单位: 平方米 (m²)

图号		地号		平房建筑总面积		楼、平房建筑总面积		63.52		63.52		中		使用面积		用途	
												其		其		其	
幢号	房屋总层数	所在层数	部位及房号	结构	套数或间数	建筑面积	套内建筑面积 (含阳台)	阳台建筑面积	分摊建筑面积	使用面积	使用面积	规划	使用				
7幢	1 (-02)	-01	B104	钢混	1	63.52	30.87		32.65			戊类库房					
本 页 小 计												63.52	30.87				
总 计												63.52	30.87				

系数: 1.057786



填表日期: 2019年08月20日

填表人: 刘玉达

检查人: 王陆阳

填表日期: 2020年01月02日

有效期至2020年12月31日
测绘单位: 北京米拉测绘有限公司

房屋登记表

共 1 页 第 1 页

面积单位: 平方米(m²)

房山区卓秀北街2号院7幢B105		图号											
		地号											
平房建筑面积		楼、平房建筑总面积		63.52									
楼号	房屋总层数	所在层数	部位及房号	结构	楼房建筑面积	套数或间数	建筑面积	套内建筑面积 (含阳台)	其中	阳台建筑面积	分摊建筑面积	使用面积	用途
	幢号	1 (-02)	-01										
本页小计										63.52	30.87		
总计										63.52	30.87		
备注: 系数: 1.057786													



制图日期: 2019年08月20日
 填表日期: 2020年01月02日
 有效期至: 2020年01月02日
 填表人: 刘玉达
 检查人: 王陆阳
 测绘单位: 北京米拉测绘有限公司

房屋登记表

共 1 页 第 1 页

面积单位：平方米(m²)

坐落		房山区卓秀北街2号院7幢B106											
		图号											
		地号											
				楼、平房建筑总面积						95.93			
楼号	幢号	房屋总层数	所在层数	部位及房号	楼房建筑面积		套数或间数	95.93	建筑面积	其中		使用面积	用途
					结构	套内建筑面积(含阳台)				阳台建筑面积	分摊建筑面积		
	7幢	1 (-02)	-01	B106	钢混	1		95.93		46.62	49.31	戊类库房	规划
		本页小计							95.93	46.62	49.31		
		总计							95.93	46.62	49.31		
		备注：											
		系数：1.057786											



制图日期：2019年08月20日

填表人：刘玉达

检查人：王陆阳

填表日期：2020年01月02日

测绘单位：北京米拉测绘有限公司

房屋登记簿

共 1 页 第 1 页

面积单位: 平方米(m²)

坐落		房山区卓秀北街2号院7幢B107										图号	
		平房建筑面积		楼房建筑面积		62.45		楼、平房建筑总面积		62.45		地号	
楼号	幢号	房屋总层数	所在层数	部位及房号	结构	套数或间数	建筑面积	套内建筑面积 (含阳台)	阳台建筑面积	分摊建筑面积	使用面积	规划	用途
	7幢	1 (-02)	-01	B107	钢混	1	62.45	30.35		32.10		戊类库房	使用
本页小计							62.45	30.35					
总计							62.45	30.35					

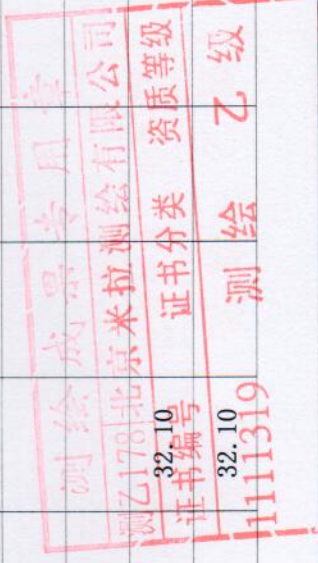

备注: 系数: 1.057786

测图日期: 2019年08月20日 填表人: 刘玉达 检查人: 王陆阳
 有效期限: 2020年01月02日 填表日期: 2020年01月02日
 测绘单位: 北京米拉测绘有限公司

房屋登记表格

共 1 页 第 1 页

面积单位: 平方米(m²)

坐落		房山区卓秀北街2号院7幢B108												
		平房建筑面积		楼房建筑面积		楼、平房建筑总面积		图号		地号				
幢号	房屋总层数	所在层数	部位及房号	结构	套数或间数	69.34	建筑总面积	69.34	其中	69.34	用途			
	幢号								套内建筑面积 (含阳台)	阳台建筑面积	分摊建筑面积	使用面积	规划	使用
	7幢	1 (-02)	-01	B108	钢混	1		69.34	20.77		48.57		戊类库房	
本页小计										69.34	20.77			
总计										69.34	20.77			

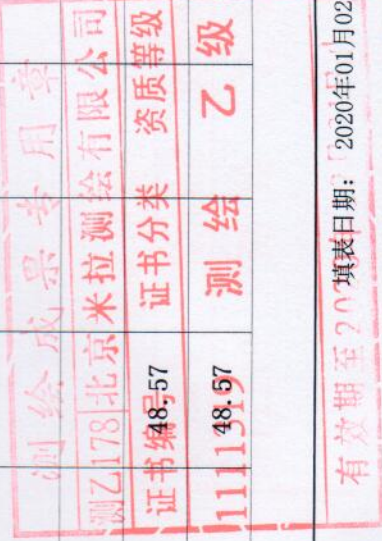

备注: 系数: 2.338579

填表日期: 2019年08月20日 填表人: 刘玉达 检查人: 王陆阳

有效期至: 2020年01月02日

测绘单位: 北京米拉测绘有限公司

房屋登记表

共 1 页 第 1 页

面积单位: 平方米(m²)

图 号		地 号		楼、平房建筑总面积		81.33		使用面积		用途					
楼号	幢号	房屋总层数	所在层数	部位及房号	结构	楼房建筑面积		套内建筑面积 (含阳台)	其 中		使用				
						套数或间数	建筑面		阳台建筑面	分摊建筑面					
平房建筑面积		房屋总层数		所在层数		部位及房号		结构		套数或间数		建筑面			
房山区卓秀北街2号院7幢B109		7幢		1 (-02)		-01		B109		钢混		1		81.33	
24.36		24.36		24.36		56.97		56.97		戊类库房					
本 页 小 计		81.33		24.36		24.36		56.97		56.97					
总 计		81.33		24.36		24.36		56.97		56.97					

测绘成果专用章
北京米拉测绘有限公司
证书编号: 11111319
资质等级: 乙级
测 绘 乙 级

备注: 系数: 2.338579

填表日期: 2020年01月02日
填表人: 王玉达
检查人: 王陆阳
有效期至: 2020年12月31日
测绘单位: 北京米拉测绘有限公司

房屋登记表

共 1 页 第 1 页

面积单位: 平方米 (m²)

坐落		房山区卓秀北街2号院7幢B110										图号					
												地号					
楼号	平房建筑面积			楼房建筑面积			楼、平房建筑总面积				使用面积		用途				
	幢号	房屋总层数	所在层数	部位及房号	结构	套数或间数	建筑面积	套内建筑面积 (含阳台)	阳台建筑面积	分摊建筑面积					规划	使用	
7幢	1 (-02)	-01	B110	钢混	1	56.49	16.92			39.57	戊类库房						
<div style="border: 2px solid red; padding: 5px; display: inline-block;"> 测绘成果专用章 京测乙178北京米拉测绘有限公司 证书编号 1111319 测绘 乙级 有效期至2020年3月31日止 </div>																	
本页小计												56.49		39.57			
总计												56.49		39.57			
备注: 系数: 2.338579																	

制图日期: 2019年08月20日

填表人: 刘玉达

检查人: 王陆阳

填表日期: 2020年01月02日

测绘单位: 北京米拉测绘有限公司

房屋登记表

共 1 页 第 1 页

面积单位: 平方米 (m²)

坐落		房山区卓秀北街2号院7幢B111										图号	
		平房建筑面积										地号	
平房建筑面积		楼房建筑面积		60.70		楼、平房建筑总面积		60.70		用途			
楼号	幢号	房屋总层数	所在层数	部位及房号	结构	套数或间数	建筑面积	套内建筑面积 (含阳台)	阳台建筑面积	分摊建筑面积	使用面积	规划	使用
	7幢	1 (-02)	-01	B111	钢混	1	60.70	18.18		42.52		戊类库房	
<div style="border: 2px solid red; padding: 5px; display: inline-block;"> 测绘成册专用章 测乙178北京米拉测绘有限公司 证书编号 证书分类 资质等级 1111319 测绘 乙级 有效期至2020年12月31日止 </div>													
		本 页 小 计				60.70		18.18					
		总 计				60.70		18.18					

备注: 系数: 2.338579

制图日期: 2019年08月20日

填表人: 刘玉达

检查人: 王陆阳

填表日期: 2020年01月02日

测绘单位: 北京米拉测绘有限公司

房屋登记表

共 1 页 第 1 页

面积单位: 平方米 (m²)

图号		房山区卓秀北街2号院7幢B113									
		平房建筑面积		楼房建筑面积		46.26		楼、平房建筑总面积		46.26	
幢号	房屋总层数	所在层数	部位及房号	结构	套数或间数	建筑面积	套内建筑面积 (含阳台)	阳台建筑面积	分摊建筑面积	使用面积	用途
7幢	1 (-02)	-01	B113	钢混	1	46.26	20.77		25.49	戊类库房	
<div style="border: 2px solid red; padding: 5px; display: inline-block;"> <p style="margin: 0;">测绘成果专用章</p> <p style="margin: 0;">北京米拉测绘有限公司</p> <p style="margin: 0;">证书编号 1111319 测绘 乙级</p> <p style="margin: 0;">资质证书等级</p> <p style="margin: 0;">有效期至2020年12月31日止</p> </div>											
本 页 小 计						46.26	20.77		25.49		
总 计						46.26	20.77		25.49		
备注: 系数: 1.227149											

测绘日期: 2019年08月20日

填表人: 刘玉达

检查人: 王陆阳

填表日期: 2020年01月02日

测绘单位: 北京米拉测绘有限公司

房屋登记表格

共 1 页 第 1 页

面积单位: 平方米(m²)

坐落	房山区卓秀北街2号院7幢B114														
	平房建筑面积		楼房建筑面积		楼、平房建筑总面积		图号		地号						
楼号	幢号	房屋总层数	所在层数	部位及房号	结构	套数或间数	建筑面积	46.26	套内建筑面积 (含阳台)	阳台建筑面积	分摊建筑面积	其中	使用面积	用途	
	7幢	1 (-02)	-01	B114	钢混	1	46.26	46.26	20.77		25.49		25.49	戊类库房	
<div style="border: 2px solid red; padding: 5px; display: inline-block;"> 测绘成果专用章 测乙178北京米拉测绘有限公司 证书编号 1111319 测绘 乙级 有效期至 2020年12月31日止 </div>															
本页小计										46.26	20.77	25.49			
总计										46.26	20.77	25.49			

备注: 系数: 1.227149

测图日期: 2019年08月20日

填表人: 刘玉达

填表日期: 2020年01月02日

检查人: 王陆阳

测绘单位: 北京米拉测绘有限公司

房屋登记表

共 1 页 第 1 页

面积单位: 平方米(m²)

坐落		房山区卓秀北街2号院7幢B115										图号	
		平房建筑面积		楼房建筑面积		54.21		楼、平房建筑总面积		54.21		地号	
楼号	幢号	房屋总层数	所在层数	部位及房号	结构	套数或间数	建筑面积	套内建筑面积 (含阳台)	阳台建筑面积	分摊建筑面积	使用面积	规划	用途
		7幢	1(-02)	-01	B115	钢混	1	54.21	24.34		29.87		戊类库房
本 页 小 计							54.21	24.34		29.87			
总 计							54.21	24.34		29.87			
备注: 系数: 1.227149													

测绘成果专用章

测乙178北京米拉测绘有限公司

证书编号 资质证书等级

1111319 测绘 乙级

有效期至2020年12月31日止

测图日期: 2019年08月20日

填表人: 刘玉达

检查人: 王陆阳

填表日期: 2020年01月02日

测绘单位: 北京米拉测绘有限公司

房屋登记表

面积单位：平方米 (m²)

共 1 页 第 1 页		图 号		地 号	
落 房山区卓秀北街2号院7幢B116		楼、平房建筑总面积		92.23	
平房建筑面积		其中		用途	
楼号	幢号	套内建筑面积 (含阳台)	阳台建筑面积	分摊建筑面积	使用面积
	房屋总层数	所在层数	部位及房号	结构	套数或间数
7幢	1 (-02)	-01	B116	钢混	1
		41.41	92.23	50.82	戊类库房
本 页 小 计		41.41	92.23	50.82	
总 计		41.41	92.23	50.82	



备注：系数：1.227149

测图日期：2019年08月20日 填表日期：2020年01月02日
 填表人：刘玉达 检查人：王陆阳
 测绘单位：北京米拉测绘有限公司

房屋登记表

共 1 页 第 1 页

面积单位: 平方米 (m²)

房山区卓秀北街2号院7幢B119		图号		
		地号		
平房建筑面积		楼、平房建筑总面积		47.06
幢号	房屋总层数	其中		用途
	幢号	所在层数	部位及房号	
7幢	1 (-02)	-01	B119	47.06
		结构	套数或间数	建筑面积
		钢混	1	47.06
		套内建筑面积 (含阳台)	阳台建筑面积	分摊建筑面积
		27.83	19.23	19.23
本页小计				47.06
总计				47.06
		系数: 0.691136		19.23

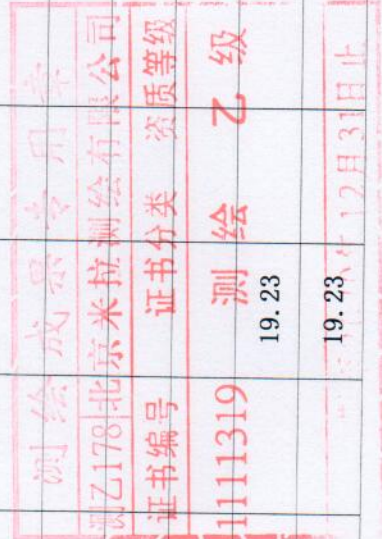

填表日期: 2019年08月20日

填表人: 刘玉达

检查人: 王陆阳

填表日期: 2020年01月02日

测绘单位: 北京米拉测绘有限公司

房屋登记表

共 1 页 第 1 页

面积单位: 平方米 (m²)

坐落		房山区卓秀北街2号院7幢B120									
平房建筑面积		图号		地号		楼、平房建筑总面积		37.75		用途	
楼号	幢号	房屋总层数	所在层数	部位及房号	结构	楼房建筑面积	37.75	其中		使用面积	使用
	7幢	1 (-02)	-01	B120	钢混	套内建筑面积 (含阳台)	22.32	阳台建筑面积	分摊建筑面积	15.43	
						建筑面积	37.75			戊类库房	
						套数或间数	1				
						本页小计	37.75	22.32	15.43	15.43	
						总计	37.75	22.32	15.43	15.43	
备注:						<div style="border: 2px solid red; padding: 5px; text-align: center;"> <p>测绘成果专用章</p> <p>测乙178北京米拉测绘有限公司</p> <p>证书编号 证书分类 资质等级</p> <p>1111319 测绘 乙级</p> <p>2019年12月31日止</p> </div>					
系数: 0.691136											

制图日期: 2019年08月20日

填表人: 刘玉达

检查人: 王陆阳

填表日期: 2020年01月02日

测绘单位: 北京米拉测绘有限公司

房屋登记表

共 1 页 第 1 页

面积单位: 平方米 (m²)

图号		房山区卓秀北街2号院7幢B121									
		平房建筑面积		楼房建筑面积		47.72		楼、平房建筑总面积		47.72	
幢号	房屋总层数	所在层数	部位及房号	结构	套数或间数	建筑面积	套内建筑面积 (含阳台)	阳台建筑面积	分摊建筑面积	使用面积	用途
7幢	1 (-02)	-01	B121	钢混	1	47.72	28.22		19.50		戊类库房
本 页 小 计						47.72	28.22	111319	1950	乙 级	
总 计						47.72	28.22		19.50		
系数: 0.691136 本表有效期至: 2020年01月31日止											

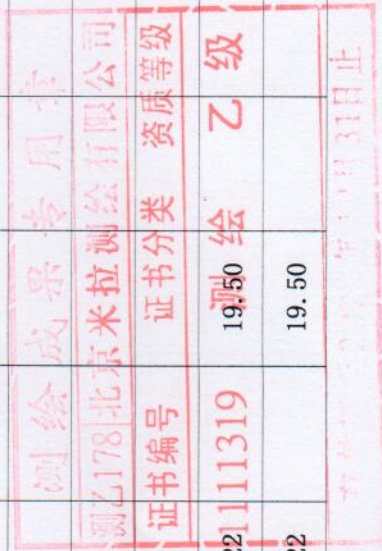

填表日期: 2019年08月20日

填表人: 刘玉达

检查人: 王陆阳

填表日期: 2020年01月02日

测绘单位: 北京米拉测绘有限公司

房屋登记表

共 1 页 第 1 页

面积单位：平方米(m²)

坐落		房山区卓秀北街2号院7幢B122										图号	
		平房建筑面积										楼、平房建筑总面积	
楼号	幢号	房屋总层数	所在层数	部位及房号	楼房建筑面积		其中			使用面积	用途		
					结构	套数或间数	套内建筑面积(含阳台)	阳台建筑面积	分摊建筑面积		规划	使用	
	7幢	1 (-02)	-01	B122	钢混	1	41.40	24.48	16.92	16.92	41.40	戊类库房	
本页小计							41.40	24.48	16.92	16.92			
总计							41.40	24.48	16.92	16.92			
备注：系数：0.691136													

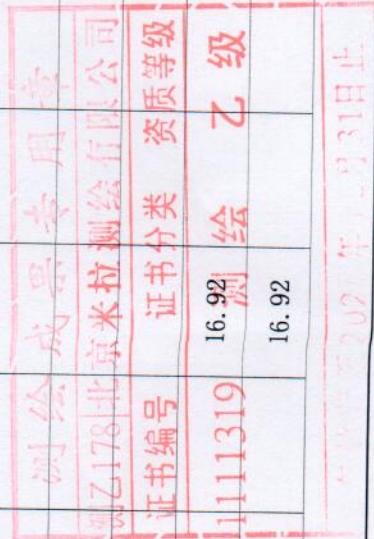

测图日期：2019年08月20日

填表人：刘玉达

检查人：王陆阳

填表日期：2020年01月02日

测绘单位：北京米拉测绘有限公司

房屋登记表格

共 1 页 第 1 页

面积单位: 平方米 (m²)

坐落		房山区卓秀北街2号院7幢B123										图号			
		平房建筑面积										地号			
楼号	幢号	房屋总层数	所在层数	部位及房号	楼房建筑面积		47.15	楼、平房建筑总面积				47.15		用途	
					结构	套数或间数		建筑面积	其中	阳台建筑面积	套内建筑面积(含阳台)	分摊建筑面积	使用面积		规划
	7幢	1 (-02)	-01	B123	钢混	1	47.15	27.88						19.27	
		本页小计					47.15	27.88	19.27	19.27					
		总计					47.15	27.88	19.27	19.27					
备注: 系数: 0.691136 <div style="border: 2px solid red; padding: 5px; display: inline-block; text-align: center;"> 测绘成果专用章 京乙178北京米拉测绘有限公司 证书编号 证书分类 资质证书等级 1111319 测绘 乙级 有效期至2020年12月31日止 </div>															

制图日期: 2019年08月20日

填表人: 刘玉达

检查人: 王陆阳

填表日期: 2020年01月02日

测绘单位: 北京米拉测绘有限公司

房屋登记表

共 1 页 第 1 页

面积单位：平方米 (m²)

坐落	房山区卓秀北街2号院7幢B125												
	平房建筑面积		楼房建筑面积		楼、平房建筑总面积		图号	用途					
楼号	幢号	房屋总层数	所在层数	部位及房号	结构	套数或间数	建筑面积	套内建筑面积 (含阳台)	阳台建筑面积	分摊建筑面积	使用面积	规划	使用
	7幢	1 (-02)	-01	B125	钢混	1	32.26	17.85		14.41		戊类库房	
本页小计							32.26	17.85		14.41			
总计							32.26	17.85		14.41			

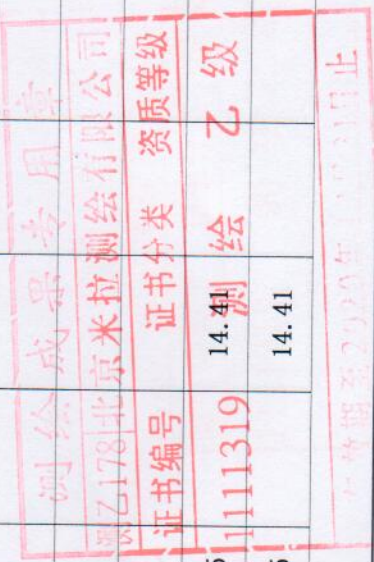

备注：系数：0.807101

填表日期：2019年08月20日
 填表人：刘玉达
 检查人：王陆阳
 填表日期：2020年01月02日
 测绘单位：北京米拉测绘有限公司

房屋登记表格

共 1 页 第 1 页

面积单位：平方米 (m²)

坐落		房山区卓秀北街2号院7幢B127										图号		
		平房建筑面积										地号		
楼号	幢号	房屋总层数	所在层数	部位及房号	楼房建筑面积		31.43	楼、平房建筑总面积			31.43	使用面积	用途	
					结构	套数或间数		建筑面积	其中	套内建筑面积 (含阳台)			阳台建筑面积	分摊建筑面积
	7幢	1 (-02)	-01	B127	钢混	1	31.43	17.39	14.04	14.04				
		本 页 小 计					31.43	17.39						
		总 计					31.43	17.39						
备注:		系数: 0.807101												



测图日期: 2019年08月20日 填表人: 刘玉达 检查人: 王陆阳 填表日期: 2020年01月02日

测绘单位: 北京米拉测绘有限公司

房屋登记表

共 1 页 第 1 页

面积单位: 平方米(m²)

坐落		房山区卓秀北街2号院7幢B128										图号				
		平房建筑面积										地号				
楼号	幢号	房屋总层数	所在层数	部位及房号	楼房建筑面积		24.99	楼、平房建筑总面积				24.99		使用面积	规划	用途
					结构	套数或间数		套内建筑面积(含阳台)	阳台建筑面积	分摊建筑面积						
	7幢	1(-02)	-01	B128	钢混	1	24.99	13.83			11.16					
		本页小计					24.99	13.83								
		总计					24.99	13.83								

备注: 系数: 0.807101

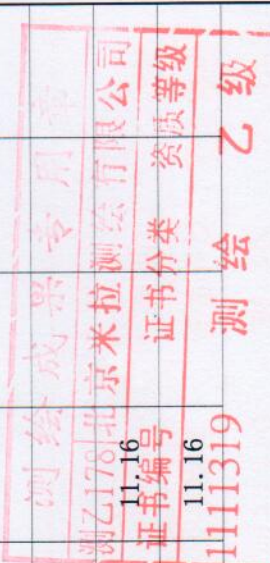

测图日期: 2019年08月20日 填表人: 刘玉达 检查人: 王陆阳 填表日期: 2020年01月02日
 测绘单位: 北京米拉测绘有限公司

房屋登记表

共 1 页 第 1 页

面积单位：平方米(m²)

坐落 房山区卓秀北街2号院7幢B129		图号 地号			
平房建筑面积		楼、平房建筑总面积		25.30	
楼号	幢号	房屋总层数	所在层数	部位及房号	结构
	7幢	1 (-02)	-01	B129	钢混
楼房建筑面积		套数或间数	建筑面积		25.30
		1	1		25.30
其		中		用途	
套内建筑面积 (含阳台)		阳台建筑面积	分摊建筑面积		使用面积
14.00		14.00	11.30		戊类库房
14.00		14.00		14.00	
25.30		25.30		25.30	
25.30		25.30		25.30	
本 页 小 计		总 计		1111319	
系数: 0.807101		证书编号: 11.30		证书分类: 资质等级	
测图日期: 2019年08月20日		填表日期: 2020年01月02日		测绘单位: 北京米拉测绘有限公司	
测图日期: 2019年08月20日		填表日期: 2020年01月02日		测绘单位: 北京米拉测绘有限公司	
测图日期: 2019年08月20日		填表日期: 2020年01月02日		测绘单位: 北京米拉测绘有限公司	

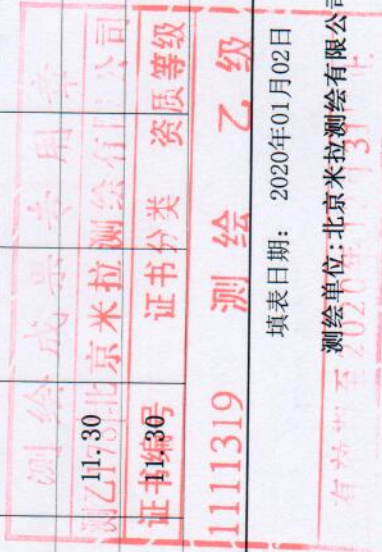

测图日期: 2019年08月20日
填表日期: 2020年01月02日
测绘单位: 北京米拉测绘有限公司

测图日期: 2019年08月20日
填表日期: 2020年01月02日
测绘单位: 北京米拉测绘有限公司

测图日期: 2019年08月20日
填表日期: 2020年01月02日
测绘单位: 北京米拉测绘有限公司

房屋登记表

共 1 页 第 1 页

面积单位: 平方米(m²)

坐落	房山区卓秀北街2号院7幢B131										图号	地号
	平房建筑面积		楼房建筑面积		18.76		楼、平房建筑总面积					
楼号	幢号	房屋总层数	所在层数	部位及房号	结构	套数或间数	建筑面积	套内建筑面积 (含阳台)	阳台建筑面积	分摊建筑面积	使用面积	用途
	7幢	1(-02)	-01	B131	钢混	1	18.76	10.38		8.38		戊类库房
		本 页 小 计					18.76	10.38		8.38		
		总 计					18.76	10.38		8.38		
备注: 系数: 0.807101												

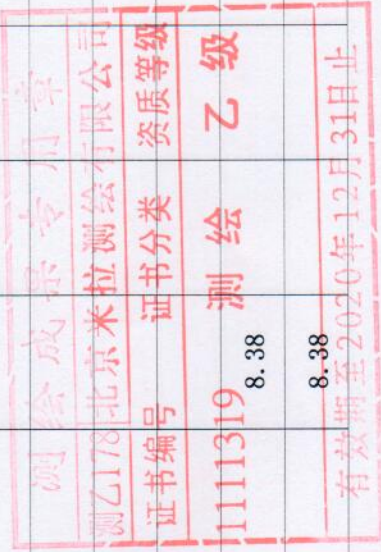

测图日期: 2019年08月20日

填表人: 刘玉达

检查人: 王陆阳

填表日期: 2020年01月02日

测绘单位: 北京米拉测绘有限公司

房屋登记表

共 1 页 第 1 页

面积单位: 平方米(m²)

坐落	房山区卓秀北街2号院7幢B132										图号	
											地号	
	平房建筑面积			楼房建筑面积			楼、平房建筑总面积			18.76		
楼号	幢号	房屋总层数	所在层数	部位及房号	结构	套数或间数	建筑面积	套内建筑面积 (含阳台)	阳台建筑面积	分摊建筑面积	使用面积	用途
	7幢	1 (-02)	-01	B132	钢混	1	18.76	10.38		8.38		规划 戊类库房
本 页 小 计												
总 计												
备注:	系数: 0.807101											

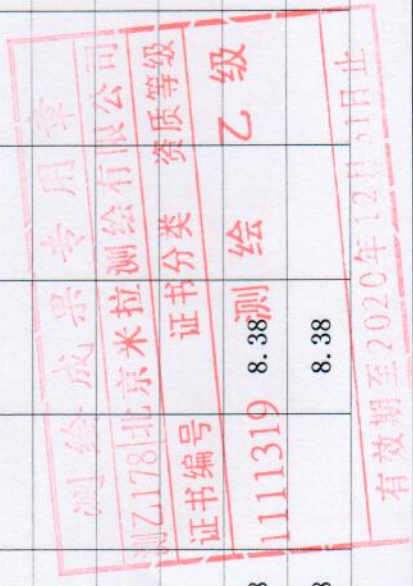

测图日期: 2019年08月20日

填表人: 刘玉达

检查人: 王陆阳

填表日期: 2020年01月02日

测绘单位: 北京米拉测绘有限公司

房屋登记表

共 1 页 第 1 页

面积单位: 平方米 (m²)

坐落		房山区卓秀北街2号院7幢B133										图号			
												地号			
平房建筑面积		18.50		楼房建筑面积				18.50				楼、平房建筑总面积		18.50	
楼号	幢号	房屋总层数	所在层数	部位及房号	结构	套数或间数	建筑面积	套内建筑面积 (含阳台)	阳台建筑面积	分摊建筑面积	其中	使用面积	用途		
	7幢	1 (-02)	-01	B133	钢混	1	18.50	10.24		8.26	戊类库房			规划	使用
备注:		系数: 0.807101		本页小计		18.50		10.24		8.26					
		总数:		总计		18.50		10.24		8.26					

测绘成果专用章
 测乙178 北京米拉测绘有限公司
 证书编号 证书分类 资质等级
 1111319 测绘 乙级
 有效期至2020年12月31日止

测图日期: 2019年08月20日

填表人: 刘玉达

检查人: 王陆阳

填表日期: 2020年01月02日

测绘单位: 北京米拉测绘有限公司

房屋登记表

共 1 页 第 1 页

面积单位: 平方米(m²)

坐落		房山区卓秀北街2号院7幢B135										
图号												
地号												
平房建筑面积		26.24		楼、平房建筑总面积		26.24					26.24	
楼号	幢号	房屋总层数	所在层数	部位及房号	楼房建筑面积		其中		使用面积		用途	
	7幢	1 (-02)	-01	B135	结构	套数或间数	建筑总面积	套内建筑面积 (含阳台)	阳台建筑面积	分摊建筑面积	规划	使用
					钢混	1	26.24	14.52		11.72	戊类库房	
本 页 小 计							26.24	14.52		11.72		
总 计							26.24	14.52		11.72		
备注:		系数: 0.807101										



测图日期: 2019年08月20日

填表人: 刘玉达

检查人: 王陆阳

填表日期: 2020年01月02日

测绘单位: 北京米拉测绘有限公司

房屋登记簿

共 1 页 第 1 页

面积单位: 平方米(m²)

坐落		房山区卓秀北街2号院7幢B136										图号	
												地号	
平房建筑面积		楼房建筑面积		楼、平房建筑总面积		其中		使用面积		用途			
幢号	房屋总层数	所在层数	部位及房号	结构	套数或间数	建筑面积	40.88	套内建筑面积(含阳台)	阳台建筑面积	分摊建筑面积	40.88	规划	使用
7幢	1(-02)	-01	B136	钢混	1	40.88	40.88	22.62		18.26		戊类库房	
本 页 小 计						40.88	40.88	22.62			18.26		
总 计						40.88	40.88	22.62			18.26		
备注:		系数: 0.807101											

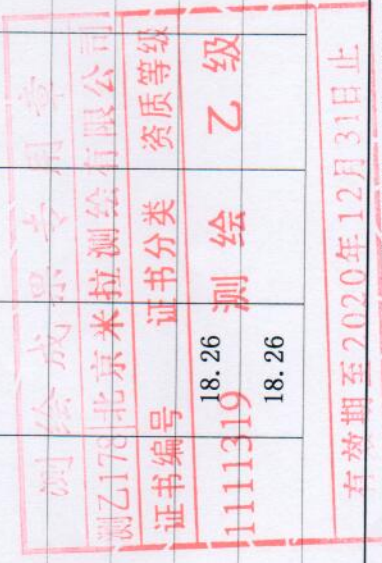

测图日期: 2019年08月20日

填表人: 刘玉达

检查人: 王陆阳

填表日期: 2020年01月02日

测绘单位: 北京米拉测绘有限公司

房屋登记表

共 1 页 第 1 页

面积单位: 平方米 (m²)

坐落	房山区卓秀北街2号院7幢B143										图号			
											地号			
	平房建筑面积			楼房建筑面积			楼、平房建筑总面积			56.32				
楼号	幢号	房屋总层数	所在层数	部位及房号	结构	套数或间数	建筑面积	56.32	套内建筑面积 (含阳台)	阳台建筑面积	分摊建筑面积	其中	使用面积	用途
	7幢	1 (-02)	-01	B143										
本 页 小 计														
总 计														
备注:	系数: 0.083850													



测图日期: 2019年08月20日 填表日期: 2020年01月02日 检查人: 王陆阳

填表人: 刘玉达

测绘单位: 北京米拉测绘有限公司

房屋登记表格

共 1 页 第 1 页

面积单位：平方米 (m²)

坐落	房山区卓秀北街2号院7幢B144													
	图号		楼、平房建筑总面积								33.79			
	地号		其中			使用面积			用途					
楼号	幢号	房屋总层数	所在层数	部位及房号	结构	套数或间数	建筑面积	33.79	套内建筑面积 (含阳台)	阳台建筑面积	分摊建筑面积	使用面积	规划	使用
	7幢	1 (-02)	-01	B144	钢混	1	33.79	31.18			2.61		戊类库房	
本 页 小 计												33.79	31.18	
总 计												33.79	31.18	
备注：	系数：0.083850													

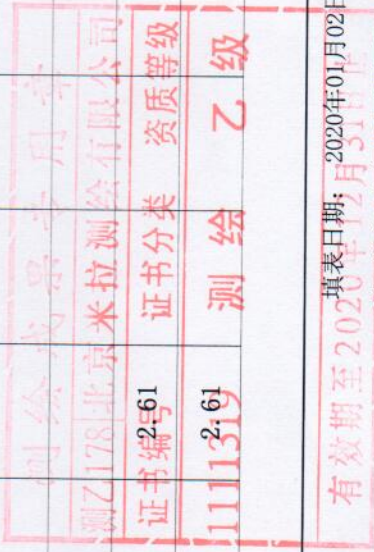

测图日期： 2019年08月20日

填表人： 刘玉达

检查人： 王陆阳

填表日期： 2020年01月02日
有效期至 2020年12月31日

测绘单位：北京米拉测绘有限公司

006 007 008 009 010 011 012 013 014 015 016 017 018 019 020 021 022 023 024 025 026 027 028 029 030 031 032 033 034 035 036 037 038 039 040 041 042 043 044 045 046 047 048 049 050 051 052 053 054 055 056 057 058 059 060 061 062 063 064 065 066 067 068 069 070 071 072 073 074 075 076 077 078 079 080 081 082 083 084 085 086 087 088 089 090 091 092 093 094 095 096 097 098 099 100

不动产权证书

不动产权

不动产权证书

不动产权证书

不动产权

不动产权

不动产权

不动产权

不动产权证书

不动产权证书

不动产权证书

不动产权

不动产权证书

不动产权证书

