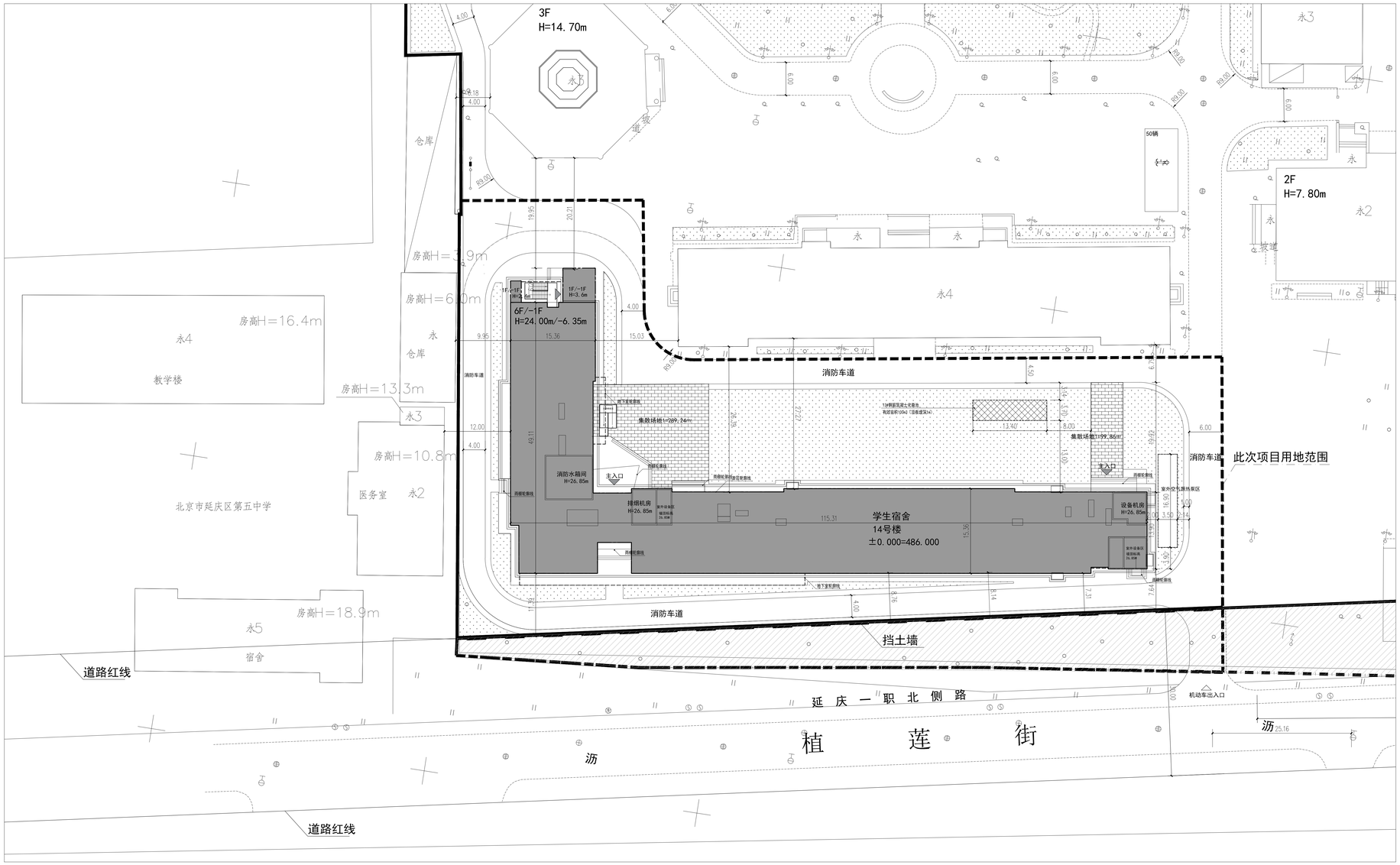

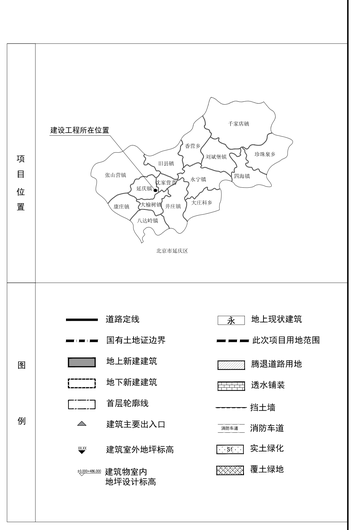

北京第二外国语学院学生宿舍建设项目总平面图 1:300

北京市第二外国语学院延庆校区学生宿舍项目技术经济指标表

序号	项目		数值	单位
1	此次总用地面积		8714.31	㎡
	其中	建设用地面积	7620.58	㎡
		腾退道路面积	1093.73	㎡
2	总建筑面积		15773.50	㎡
3	其中	地上建筑面积	13384.00	㎡
4		地下建筑面积	2389.50	㎡
6	建筑高度		24m	m

建筑明细表

楼号	总建筑面积㎡	地上建筑面积㎡	地下建筑面积㎡	层数（层）		建筑高度（m）		性质	备注
				地上	地下	地上	地下		
14号学生宿舍楼	15773.50	13384.00	2389.50	6	1	24.0	-6.35	宿舍楼	地上含：学生宿舍、配套用房、活动室、人防出入口，消防水箱间；地下含：人防及设备用房；
总计	15773.50	13384.00	2389.50	—	—	—	—	—	—