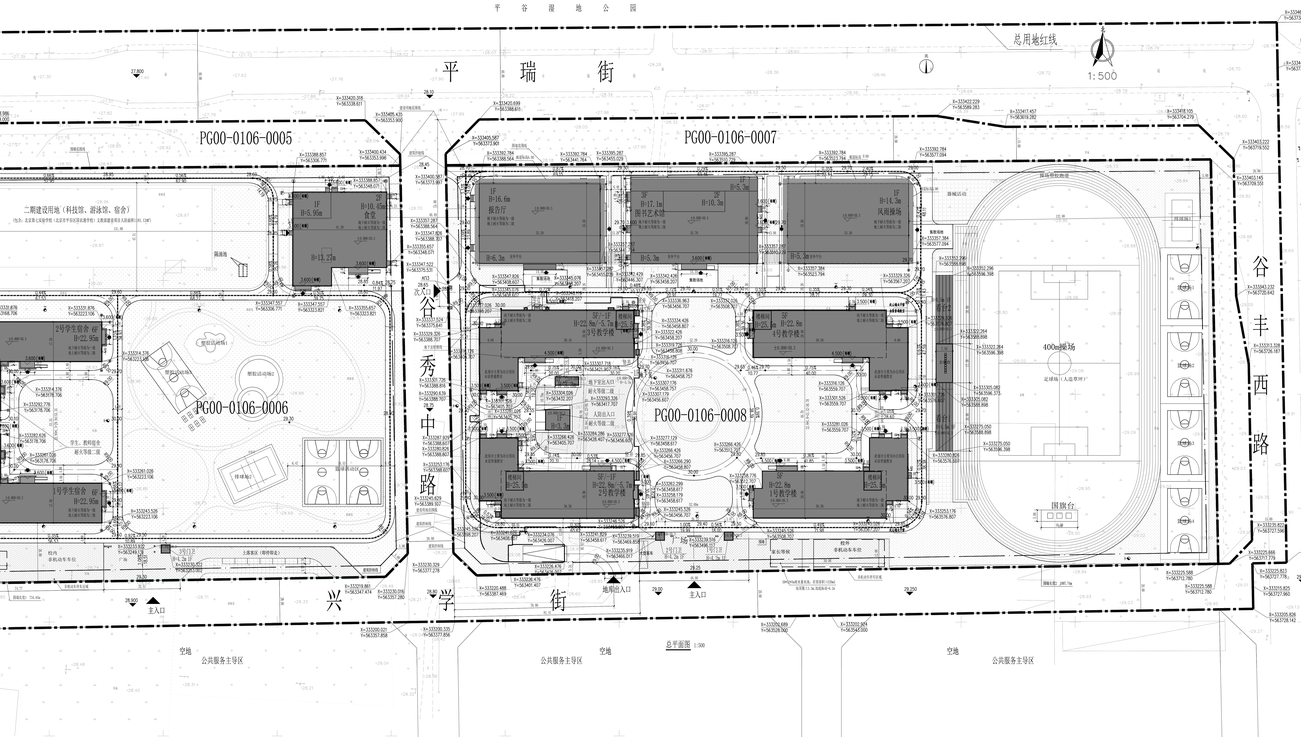
平谷湿地公园
总用地红线
1:500
平瑞街
谷秀西路
谷丰西路
谷中路
兴学街
PG00-0106-0005
PG00-0106-0006
PG00-0106-0007
PG00-0106-0008
二期建设用地（科技馆、游泳馆、宿舍）
（包括：北京第五实验学校（北京平谷区实验小学）及附属幼儿园及幼儿园（36 CLASS））
400m跑场
足球场（人造草坪）
国旗台
篮球场
排球场
羽毛球场
篮球场（兼排球场）
学生、教师宿舍
最大等级二层
学生宿舍 6栋
9-22.95m
1号学生宿舍 6栋
9-22.95m
2号学生宿舍 6栋
9-22.95m
1号教学楼
2号教学楼
3号教学楼
4号教学楼
5号教学楼
6号教学楼
图书馆
艺术馆
报告厅
风雨操场
食堂
教师公寓
教师住宅
教师住宅（二期）
教师住宅（二期）（外国语学校及北京第五实验学校）
教师公寓（二期）
教师公寓（二期）（外国语学校及北京第五实验学校）
教师住宅（二期）（外国语学校及北京第五实验学校