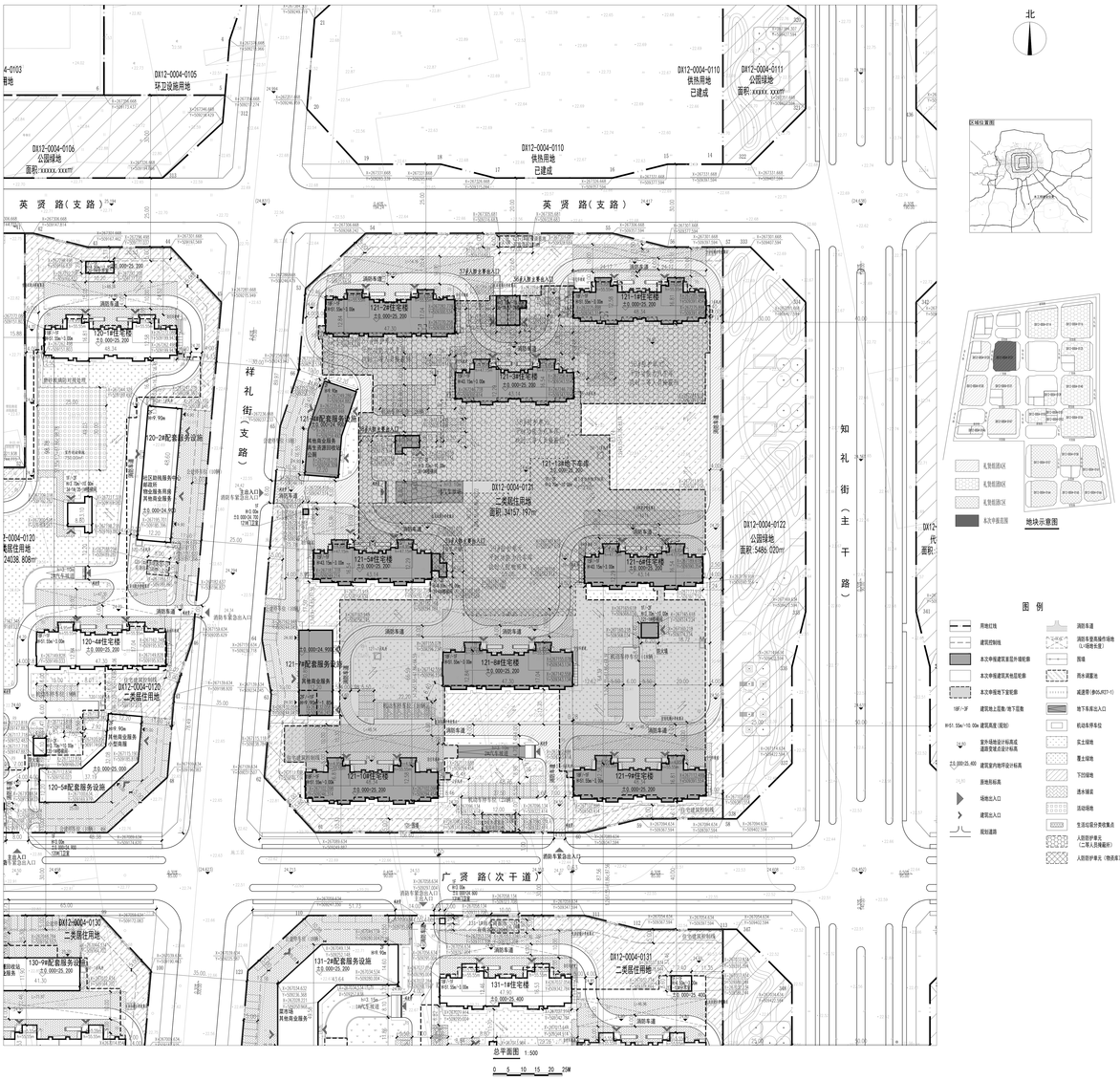

礼祥组团二期安置房项目礼祥组团G区千人配套指标一览表（依照二期礼祥片区总人数2978人计算，礼祥组团G区415人）

类别	序号	层级	项目名称	千人指标		礼祥组团G区							
				最小规模——按规模		建筑面积		用地面积	地上建筑面积	地下建筑面积	用地面积	地上建筑面积	地下建筑面积	用地面积	位置
				建筑面积	用地面积	（m²）	（m²/座）	（m²/座）	（m²）	（m²）	（m²）	（m²）	（m²）	（m²）	
社区综合管理服务	1	A	物业服务用房	30-40		100		860		497.54	0.00				位于147-2#配套服务设施；129-2#配套服务设施；164-2#配套服务设施；154-4#配套服务设施；116-6#配套服务设施
	2	A	室外运动场地	250-300		200			1435			3045.00			位于129-2#配套服务设施（121物业管理总站场地配置至129场地）；130-6#配套场地；121-8#住宅楼北侧；147-8#住宅楼北侧。室外活动场地综合要求设计进行布置。
	3	B	社区管理服务用房	50		350			1435	1111.11	0.00				位于129-2#配套服务设施；129-3#配套服务设施；160-1#配套服务设施；154-4#配套服务设施；120-2#配套服务设施；116-6#配套服务设施。
	4	B	老年活动场地	20-25	25	200-250		574	718	233.88	0.00				位于129-2#配套服务设施；164-2#配套服务设施；116-6#配套服务设施。
	5	B	社区综合服务中心	20-25	25	200-250		574	718	250.27	0.00				位于129-2#配套服务设施；160-1#配套服务设施；129-4#配套服务设施。
	6	C	社区服务中心	20-30		1000				7731.99	1824.06	5174.207			布置于独立空间DH12-0004-0130/-1#社区综合服务设施
	7	C	街道办事处	30-40	50	1200-1500									布置于独立用地
	8	C	派出所	30-40	36-50	1200-1500	1500-1800								布置于独立用地
	9	C	室内体育设施	100		700-1000			2871	0.00	0.00				140-7#配套服务设施。
	10	C	社区文化设施	100		700-1000			2871	0.00	0.00				位于129-2#配套服务设施；129-4#配套服务设施；116-6#配套服务设施
	11	C	机构养老设施	240-400	160-480				6893						布置于独立用地
	12	C	残疾人托养所	30-50	20-40				861	574					布置于独立用地
交通	13	A	停车位							10024.79	1824.06	8979.21			地块地下室一体地下部汽车库
	14	A	出租汽车站			20		50				350.00			位于129-2#配套服务设施北侧，121-2#住宅楼南侧，130-3#住宅楼东侧，131-1#住宅楼北侧，147-2#住宅楼南侧。
	15	A	身份打车点							1411.78	18				位于各住宅楼南下一层。
	16	A	居民汽车临停							1991.32	165222.00				设置1.5车位/户，位于121-1#地下车库、147-1#地下车库、147-2#地下车库、129-6#地下车库、121-1#地下车库、130-1#地下车库、154-1#地下车库
	17	C	公交首末站	40	380	300	2000								布置于独立用地
	18	A	燃气调压柜（箱）				4~6			1991.32	17992.18	268.98			布置于地下燃气调压箱
	19	A	热力站			200						833.00			位于129-2#配套服务设施；121-9#住宅楼北侧；147-2#住宅楼北侧；129-6#住宅楼北侧；121-1#地下车库。
	20	A	室内覆盖系统机房			15				0.00	172.00				位于129-2#配套服务设施；121-9#住宅楼北侧；147-2#住宅楼北侧；129-6#住宅楼北侧；121-1#地下车库。
	21	A	固定通信设备间			10~15									
	22	A	有线电视光电转换机房			4~6									
	23	A A	配电室（箱）			180		6			5462.78				位于129-2#配套服务设施；121-9#住宅楼北侧；147-2#住宅楼北侧；129-6#住宅楼北侧；121-1#地下车库。
	24	A	垃圾收集点			分布设				233.65	214.38				位于129-2#配套服务设施；121-9#住宅楼北侧；147-2#住宅楼北侧；129-6#住宅楼北侧；121-1#地下车库。
	25	A	环卫机械库					5							分别位于每栋住宅楼多元出入口附近，结合景观设计
	26	A	洒水辅助												分别位于每栋景观绿地内
	27	A	雨水调蓄设施			500									
	28	A	污水处置及再生利用设置												每个物业设置1~2处，总有效容积1200立方米
市政公用	29	B	锅炉房					40m²/台× 140m²/台×							本项目无此设置
	30	B	固定通信机房					50-70				241.00			无此设置，利用市政集中供热
	31	B	应增配基础机房（室外一体化基站）					30-70				83.50			位于121-3#地下车库；129-1#地下车库；125-1#地下车库。 位于121-3#地下车库；129-1#地下车库；125-1#地下车库。
	32	B	有线电视机房					30-50				180.00			位于121-3#地下车库；129-1#地下车库；147-2#地下车库；129-6#地下车库；121-1#地下车库。
	33	B	公共厕所			70				150.67	0.00				位于121-3#地下车库；129-1#地下车库；125-1#地下车库；129-6#地下车库；121-1#地下车库。
医疗卫生	34	C	邮政所		20		200		574	268.43					位于121-3#地下车库；129-1#地下车库；125-1#地下车库；129-6#地下车库；121-1#地下车库。
	35	C	邮政支局		30		1200		861						布置于独立用地
	36	C	固定通讯汇聚机房				400								
	37	C	移动通讯汇聚机房				200								
	38	C	有线电视机房				450								
	39	C	供应站					200		600.00	300.00	300.00			位于147-1#居住组，164-1#开闭站，129-1#开闭站
	40	C	到邮式垃圾分类收集箱												
			小计							1252.75	7308.66	330.00			
教育	41	B	幼儿园	230-250	350-375	1280(840)	12851(10)	4747							布置于独立用地
	42	C	小学	423-463	536-596	2418(10000)	24181(10000)	12144							布置于独立用地
	43	C	初中	267-290	351-402			7465							布置于独立用地
	44	C	高中	228-246	334-382	0									
医疗卫生	45	B	社区卫生服务站	24			120			689					合社区卫生服务中心时设于再设置社区卫生服务站
	46	C	社区卫生服务中心	60	75	3000				1723					布置于独立用地
	47	C	社区卫生监督所	5						144					包含在社区综合服务设施用地
			小计				120								
商业服务	48	A	小型商场（便利店）	10~20						287		118.57			位于141-2#配套服务设施；129-2#配套服务设施；160-4#配套服务设施；154-4#配套服务设施；116-6#配套服务设施。
	49	A	集生资源回收点					6							结合街区设计综合布置
	50	B	再生资源回收站	5						144		78.36			位于121-3#配套服务设施；130-9#配套服务设施；127-1#配套服务设施；154-1#配套服务设施；129-2#配套服务设施；116-6#配套服务设施；154-7#配套服务设施；129-1#配套服务设施；116-6#配套服务设施。
	51	C	菜市场	50						1435		957.92			位于121-3#配套服务设施；154-4#配套服务设施。
	52	C	其他商业服务	530-625						15359		7005.25			位于121-3#配套服务设施；130-9#配套服务设施；127-2#配套服务设施；147-2#配套服务设施；125-1#配套服务设施；129-4#配套服务设施；154-4#配套服务设施；116-6#配套服务设施。 位于121-3#配套服务设施；130-9#配套服务设施；127-2#配套服务设施；147-2#配套服务设施；125-1#配套服务设施；129-4#配套服务设施；154-4#配套服务设施；116-6#配套服务设施。
	合计									21420.96	188724.90	9899.23			

礼祥组团DH12-0004-0121地块住宅套型结构比例指标（70/90套型相邻错套）

序号	住房总建筑面积（m²）	住房总套数（套）	90以下（含）住房套数（套）	90以上住房套数（套）	90以下住房套数占住房总套数的比例	备注
DH12-0004-0121	75991.80	822	537.78.34	666	75.84%	

备注：礼祥组团G区套申报专属，满足70%的套型要求。

礼祥组团DH12-0004-0121地块住宅套型结构比例指标（70/90套型相邻错套）

序号	住房总建筑面积（m²）	住房总套数（套）	90以下（含）住房套数（套）	90以上住房套数（套）	90以下住房套数占住房总套数的比例	备注
DH12-0004-0121	75991.80	822	537.78.34	666	75.84%	

备注：礼祥组团G区套申报专属，满足70%的套型要求。

礼祥组团DH12-0004-0121地块住宅套型结构比例指标

地块	名称	地块号	其他参数	计算	备注
DH12-0004-0121	热水调蓄池	121-1#热水调蓄池	体积32.0m，宽6.0m，高2.2m	1座	地下室首层布置在室外一处卫生间内，已建成。
		121-2#热水调蓄池	体积32.0m，宽6.0m，高2.2m	1座	
	围墙	121-围墙	长431.36，高2.15	场地范围	本项目为“一会三证”项目，已建成。

礼祥组团DH12-0004-0121地块及相邻道路竖向专项指标

地块编号	防护单元		规村主要出入口			其他	人防工程地上建筑面积（m²）	人防工程地下建筑面积（m²）
	编号	所在建筑物号及位置	编号	位置	规村出口	平时用途	抗力等级	防化级别	室内地面绝对标高（m）	人防主要房间最低标高（m）	地上其他部分建筑面积	人防总防护建筑面积	地下其他部分建筑面积
DH12-0004-0121	36	121-13#地下车库地下二层出水井	36	121-13#专项停车	二等人员掩蔽所	汽车库	甲6	丙级	14.75	3.50	2088	57	2031
	37	121-13#地下车库地下二层出水井	37	121-13#专项停车	二等人员掩蔽所	汽车库	甲6	丙级	14.75	3.50	2072	57	2031
	38	121-13#地下车库地下二层出水井	38	121-13#专项停车	二等人员掩蔽所	汽车库	甲6	丙级	14.75	3.50	2056	56	2008
	39	121-13#地下车库地下二层出水井	39	121-15#专项停车	物资库	汽车库	甲6	丁级	14.75	3.50	4017	0	3912
	合计										10233	170	10080

礼祥组团DH12-0004-0130指标、DH12-0004-0131指标、DH12-0004-0120指标、DH12-0004-0121指标

序号	用地性质	居住用地、公共设施用地及道路用地		
	项目	数值	单位	备注
1	规划建设用地面积	143106.954	平方米	
2	其中	礼祥组团G区	158867.315	平方米	
3		礼祥组团H区	217381.000	平方米	
4		礼祥组团I区	167143.639	平方米	
5	规划总建筑面积	1749409.520	平方米	
6	其中	地上总建筑面积	1066203.930	平方米	
7		其中	住宅	1041580.140	平方米
8			礼祥组团G区	295198.440	平方米
9			礼祥组团H区	412540.580	平方米
10			礼祥组团I区	334018.720	平方米
11		配套公建	44589.190	平方米
12		礼祥组团G区	11698.490	平方米
13		其他	44.000	平方米
14		礼祥组团G区	30.000	平方米
15		礼祥组团H区	30.000	平方米
16		礼祥组团I区	24.000	平方米
17	地下总建筑面积	665055.590	平方米	
18	其中	礼祥组团G区	193946.080	平方米
19		礼祥组团H区	254875.350	平方米
20		礼祥组团I区	212234.160	平方米
21	总户数	11718	户	
22	其中	一房室	624	户
23		二房室	2124	户
24		两房室	7146	户
25		三房室	2448	户
26	户均人口	2.40	人	
27	总人口	28709	人	
28	绿地率	30	%	
29	综合容积率	2.00		
30	其中	礼祥组团G区	1.95		
31		礼祥组团H区	1.98		
32		礼祥组团I区	2.07		
33	建筑密度	17.79	%	
34	住宅	机动车停车位数	13191		
35		地上机动车停车位数	1056		建筑面积按【2013】下关区人民政府令第3号文件规定，住宅1.5车位/户，配套车位按分别1.2车位/套。
36		地下机动车停车位数	11895	辆	
37	配套	地上机动车停车位数	295		
38		地下机动车停车位数	0		
39	自行车停车位数	23436	辆	自行车按1辆/户配置，自行车停车位位于每个首层住宅楼。无电动自行车车位。
40		1~18	层	
41	建筑高度	51.55	米	按现状标高

礼祥组团DH12-0004-0121地块住宅套型结构比例指标

序号	项目	其他面积（m²）	备注
1	总用地	34157.197	
2	其中	建筑用地	34157.197	DH12-0004-0121二类居住用地
3		代征绿化占用地用地	0	-
4		道路用地	0	-
5		城市用地	0	-
6		其他用地	0	-

DH12-0004-0121地块技术经济指标

序号	项目	数值	单位	备注
1	规划建设用地面积	34157.197	平方米	
2	规划总建筑面积	119163.29	平方米	
3	其中	地上总建筑面积	75076.54	平方米	
4		住宅	70891.86	平方米	
5		配套公建	3180.44	平方米	住宅：121-4#配套800.66m²，121-7#配套753.7m²，121-13#地下车库的地上面积1426.08m²，其中地下车库的地上面积在3#-14-3#楼梯间部分2m入地主要出入口处，121-13#地下车库的地上面积在3#-14-3#楼梯间部分2m入地主要出入口处，3#-4#楼梯间部分4.2m入地主要出入口面积约1.67平方米，分别位于121-14#住宅楼北侧、121-3#住宅楼西侧地下一层住宅楼电梯厅。
6		其他用地	4.00	平方米	
7		地下总建筑面积	44087.89	平方米	
8		配套服务设施	57.40	平方米	
9		地下车库	41371.97	平方米	注：3#、14#地块的二号人员掩蔽所建筑面积为1.27平方米，3号人员物资库建筑面积为0.3平方米，合计1.57平方米。
10	总户数	1023	户	
11	其中	一房室	102	户	
12		两房室	504	户	
13		三房室	144	户	
14	户均人口	2.40	人	
15	总人口	1985	人	
16	规划容积率	10547.16	平方米	
17	绿地率	30	%	
18	容积率	2.14		
19	建筑密度	17.61	%	
20	机动车停车位数	906		根据《北京市居住公共服务设施配置指标》机动车位：1套/户，配套车位分别1.2车位/套。
21	地上机动车停车位数	77	辆	
22	地下机动车停车位数	814	辆	
23	配套	地上机动车停车位数	15	
24		地下机动车停车位数	0	
25	自行车停车位数	1623	辆	自行车停车按1辆/户配置，自行车停车均位于地下自行车库，无电动自行车车位。
26		1~18	层	
27	建筑高度	51.55	米	

礼祥组团DH12-0004-0121地块住宅套型结构比例指标（70/90套型相邻错套）

序号	住房总建筑面积（m²）	住房总套数（套）	90以下（含）住房套数（套）	90以上住房套数（套）	90以下住房套数占住房总套数的比例	备注
DH12-0004-0121	75991.80	822	537.78.34	666	75.84%	

备注：礼祥组团G区套申报专属，满足70%的套型要求。

礼祥组团DH12-0004-0121地块及相邻道路竖向专项指标

地块编号	防护单元		规村主要出入口			其他	人防工程地上建筑面积（m²）	人防工程地下建筑面积（m²）
	编号	所在建筑物号及位置	编号	位置	规村出口	平时用途	抗力等级	防化级别	室内地面绝对标高（m）	人防主要房间最低标高（m）	地上其他部分建筑面积	人防总防护建筑面积	地下其他部分建筑面积
DH12-0004-0121	36	121-13#地下车库地下二层出水井	36	121-13#专项停车	二等人员掩蔽所	汽车库	甲6	丙级	14.75	3.50	2088	57	2031
	37	121-13#地下车库地下二层出水井	37	121-13#专项停车	二等人员掩蔽所	汽车库	甲6	丙级	14.75	3.50	2072	56	2031
	38	121-13#地下车库地下二层出水井	38	121-13#专项停车	二等人员掩蔽所	汽车库	甲6	丙级	14.75	3.50	2056	56	2008
	39	121-13#地下车库地下二层出水井	39	121-15#专项停车	物资库	汽车库	甲6	丁级	14.75	3.50	4017	0	3912
	合计										10233	170	10080

礼祥组团DH12-0004-0121地块及相邻道路竖向专项指标

地块编号	防护单元		规村主要出入口			其他	人防工程地上建筑面积（m²）	人防工程地下建筑面积（m²）
	编号	所在建筑物号及位置	编号	位置	规村出口	平时用途	抗力等级	防化级别	室内地面绝对标高（m）	人防主要房间最低标高（m）	地上其他部分建筑面积	人防总防护建筑面积	地下其他部分建筑面积
DH12-0004-0121	36	121-13#地下车库地下二层出水井	36	121-13#专项停车	二等人员掩蔽所	汽车库	甲6	丙级	14.75	3.50	2088	57	2031
	37	121-13#地下车库地下二层出水井	37	121-13#专项停车	二等人员掩蔽所	汽车库	甲6	丙级	14.75	3.50	2072	56	2031
	38	121-13#地下车库地下二层出水井	38	121-13#专项停车	二等人员掩蔽所	汽车库	甲6	丙级	14.75	3.50	2056	56	2008
	39	121-13#地下车库地下二层出水井	39	121-15#专项停车	物资库	汽车库	甲6	丁级	14.75	3.50	4017	0	3912
	合计										10233	170	10080

本次申报建筑统一一览表（礼祥组团DH12-0004-0121地块）

功能	序号	建筑名称	总建筑面积（m²）	地上（m²）	地下（m²）	层数		高度（m）		性质	住房总建筑面积（m²）	住房总套数（套）	90m²以下（含）住房套数（套）	90m²以上住房套数（套）	备注
						地上	地下	地上	地下						
居住	1	121-1#住宅楼	19681.61	9390.35	599.46	18	-1	51.55	-3.00	住宅	9390.35	108			地下室机动车库为DH12-0004-0121地块配建
	2	121-2#住宅楼	11273.62	10630.95	642.67	18	-1	51.55	-3.00	住宅	10630.95	108	3574.22	36	地下室首层设有4.5m人防地下车库首层，地下为非人防地下二层层高首层为4.5m地下车库首层，地下为非人防地下二层层高首层为4.5m
	3	121-3#住宅楼	7683.37	7132.95	530.42	15	-1	43.15	-3.00	住宅	7132.95	90	7132.95	90	地下室首层设有4.5m人防地下车库首层，地下为非人防地下二层层高首层为4.5m地下车库首层，地下为非人防地下二层层高首层为4.5m
	4	121-4#住宅楼	7686.97	7132.95	533.92	15	-1	43.15	-3.00	住宅	7132.95	90	7132.95	90	地下室首层设有4.5m人防地下车库首层，地下为非人防地下二层层高首层为4.5m地下车库首层，地下为非人防地下二层层高首层为4.5m
	5	121-5#住宅楼	7673.18	7132.95	520.23	15	-1	43.15	-3.00	住宅	7132.95	90	7132.95	90	
	6	121-6#住宅楼	11273.62	10630.95	642.67	18	-1	51.55	-3.00	住宅	10630.95	108	3574.22	36	地下室首层设有4.5m人防地下车库首层，地下为非人防地下二层层高首层为4.5m地下车库首层，地下为非人防地下二层层高首层为4.5m
	7	121-7#住宅楼	9987.92	9390.35	597.57	18	-1	51.55	-3.00	住宅	9390.35	108	9390.35	108	
	8	121-13#住宅楼	9980.89	9390.35	590.54	18	-1	51.55	-3.00	住宅	9390.35	108	9390.35	108	
		77地块住宅小计	75491.80	70941.80	4667.48						70941.80	815	53778.34	666	
配套服务设施	9	121-4#配套服务设施	820.66	820.66	0.00	2	0	9.90	0.00	配套服务设施					含离车库进场设施（下配门洞27平方米，位于首层下配门洞6平方米和其他设施首层设施（下配门洞21平方米，位于首层下配门洞6平方米）
	10	121-7#配套服务设施	811.30	753.70	57.60	2	-1	9.90	-3.85	配套服务设施					地下二层含单村共有1977.19平方米，含首层及其他1977.19平方米，地下为非人防地下二层层高首层为4.5m地下车库
	11	121-13#配套服务设施	41978.05	606.08	41371.97	1	-2	3.70	-10.00	地下车库					地下二层含单村共有1977.19平方米，含首层及其他1977.19平方米，地下为非人防地下二层层高首层为4.5m地下车库
	12	121机动车库	4.00	4.00	0.00	1	0	3.00	0.00						121-1#地下车库（包含1#-2#楼梯间1#人防主要出入口，3#-4#楼梯间3#人防主要出入口，5#-6#楼梯间5#人防主要出入口，7#-8#楼梯间7#人防主要出入口，9#-10#楼梯间9#人防主要出入口，11#-12#楼梯间11#人防主要出入口，13#-14#楼梯间13#人防主要出入口，15#-16#楼梯间15#人防主要出入口，17#-18#楼梯间17#人防主要出入口，19#-20#楼梯间19#人防主要出入口，21#-22#楼梯间21#人防主要出入口，23#-24#楼梯间23#人防主要出入口，25#-26#楼梯间25#人防主要出入口，27#-28#楼梯间27#人防主要出入口，29#-30#楼梯间29#人防主要出入口，31#-32#楼梯间31#人防主要出入口，33#-34#楼梯间33#人防主要出入口，35#-36#楼梯间35#人防主要出入口，37#-38#楼梯间37#人防主要出入口，39#-40#楼梯间39#人防主要出入口，41#-42#楼梯间41#人防主要出入口，43#-44#楼梯间43#人防主要出入口，45#-46#楼梯间45#人防主要出入口，47#-48#楼梯间48#人防主要出入口，49#-50#楼梯间49#人防主要出入口，51#-52#楼梯间51#人防主要出入口，53#-54#楼梯间53#人防主要出入口，55#-56#楼梯间55#人防主要出入口，57#-58#楼梯间57#人防主要出入口，59#-60#楼梯间59#人防主要出入口，61#-62#楼梯间61#人防主要出入口，63#-64#楼梯间63#人防主要出入口，65#-66#楼梯间65#人防主要出入口，67#-68#楼梯间67#人防主要出入口，69#-70#楼梯间69#人防主要出入口，71#-72#楼梯间71#人防主要出入口，73#-74#楼梯间73#人防主要出入口，75#-76#楼梯间75#人防主要出入口，77#-78#楼梯间77#人防主要出入口，79#-80#楼梯间79#人防主要出入口，81#-82#楼梯间81#人防主要出入口，83#-84#楼梯间83#人防主要出入口，85#-86#楼梯间85#人防主要出入口，87#-88#楼梯间87#人防主要出入口，89#-90#楼梯间89#人防主要出入口，91#-92#楼梯间91#人防主要出入口，93#-94#楼梯间93#人防主要出入口，95#-96#楼梯间95#人防主要出入口，97#-98#楼梯间97#人防主要出入口，99#-100#楼梯间99#人防主要出入口，101#-102#楼梯间101#人防主要出入口，103#-104#楼梯间103#人防主要出入口，105#-106#楼梯间105#人防主要出入口，107#-108#楼梯间107#人防主要出入口，109#-110#楼梯间109#人防主要出入口，111#-112#楼梯间111#人防主要出入口，113#-114#楼梯间113#人防主要出入口，115#-116#楼梯间115#人防主要出入口，117#-118#楼梯间117#人防主要出入口，119#-120#楼梯间119#人防主要出入口，121#-122#楼梯间121#人防主要出入口，123#-124#楼梯间123#人防主要出入口，125#-126#楼梯间125#人防主要出入口，127#-128#楼梯间127#人防主要出入口，129#-130#楼梯间129#人防主要出入口，131#-132#楼梯间131#人防主要出入口，133#-134#楼梯间133#人防主要出入口，135#-136#楼梯间135#人防主要出入口，137#-138#楼梯间137#人防主要出入口，139#-140#楼梯间139#人防主要出入口，141#-142#楼梯间141#人防主要出入口，143#-144#楼梯间143#人防主要出入口，145#-146#楼梯间145#人防主要出入口，147#-148#楼梯间147#人防主要出入口，149#-150#楼梯间149#人防主要出入口，151#-152#楼梯间151#人防主要出入口，153#-154#楼梯间153#人防主要出入口，155#-156#楼梯间155#人防主要出入口，157#-158#楼梯间157#人防主要出入口，159#-160#楼梯间159#人防主要出入口，161#-162#楼梯间161#人防主要出入口，163#-164#楼梯间163#人防主要出入口，165#-166#楼梯间165#人防主要出入口，167#-168#楼梯间167#人防主要出入口，169#-170#楼梯间169#人防主要出入口，171#-172#楼梯间171#人防主要出入口，173#-174#楼梯间173#人防主要出入口，175#-176#楼梯间175#人防主要出入口，177#-178#楼梯间177#人防主要出入口，179#-180#楼梯间179#人防主要出入口，181#-182#楼梯间181#人防主要出入口，183#-184#楼梯间183#人防主要出入口，185#-186#楼梯间185#人防主要出入口，187#-188#楼梯间187#人防主要出入口，189#-190#楼梯间189#人防主要出入口，191#-192#楼梯间191#人防主要出入口，193#-194#楼梯间193#人防主要出入口，195#-196#楼梯间195#人防主要出入口，197#-198#楼梯间197#人防主要出入口，199#-200#楼梯间199#人防主要出入口，201#-202#楼梯间201#人防主要出入口，203#-204#楼梯间203#人防主要出入口，205#-206#楼梯间205#人防主要出入口，207#-208#楼梯间207#人防主要出入口，209#-210#楼梯间209#人防主要出入口，211#-212#楼梯间211#人防主要出入口，213#-214#楼梯间213#人防主要出入口，215#-216#楼梯间215#人防主要出入口，217#-218#楼梯间217#人防主要出入口，219#-220#楼梯间219#人防主要出入口，221#-222#楼梯间221#人防主要出入口，223#-224#楼梯间223#人防主要出入口，225#-226#楼梯间225#人防主要出入口，227#-228#楼梯间227#人防主要出入口，229#-230#楼梯间229#人防主要出入口，231#-232#楼梯间231#人防主要出入口，233#-234#楼梯间233#人防主要出入口，235#-236#楼梯间235#人防主要出入口，237#-238#楼梯间237#人防主要出入口，239#-240#楼梯间239#人防主要出入口，241#-242#楼梯间241#人防主要出入口，243#-244#楼梯间243#人防主要出入口，245#-246#楼梯间245#人防主要出入口，247#-248#楼梯间247#人防主要出入口，249#-250#楼梯间249#人防主要出入口，251#-252#楼梯间251#人防主要出入口，253#-254#楼梯间253#人防主要出入口，255#-256#楼梯间255#人防主要出入口，257#-258#楼梯间257#人防主要出入口，259#-260#楼梯间259#人防主要出入口，261#-262#楼梯间261#人防主要出入口，263#-264#楼梯间263#人防主要出入口，265#-266#楼梯间265#人防主要出入口，267#-268#楼梯间267#人防主要出入口，269#-270#楼梯间269#人防主要出入口，271#-272#楼梯间271#人防主要出入口，273#-274#楼梯间273#人防主要出入口，275#-276#楼梯间275#人防主要出入口，277#-278#楼梯间277#人防主要出入口，279#-280#楼梯间279#人防主要出入口，281#-282#楼梯间281#人防主要出入口，283#-284#楼梯间283#人防主要出入口，285#-286#楼梯间285#人防主要出入口，287#-288#楼梯间287#人防主要出入口，289#-290#楼梯间289#人防主要出入口，291#-292#楼梯间291#人防主要出入口，293#-294#楼梯间293#人防主要出入口，295#-296#楼梯间295#人防主要出入口，297#-298#楼梯间297#人防主要出入口，299#-300#楼梯间299#人防主要出入口，301#-302#楼梯间301#人防主要出入口，303#-304#楼梯间303#人防主要出入口，305#-306#楼梯间305#人防主要出入口，307#-308#楼梯间307#人防主要出入口，309#-310#楼梯间309#人防主要出入口，311#-312#楼梯间311#人防主要出入口，313#-314#楼梯间313#人防主要出入口，315#-316#楼梯间315#人防主要出入口，317#-318#楼梯间317#人防主要出入口，319#-320#楼梯间319#人防主要出入口，321#-322#楼梯间321#人防主要出入口，323#-324#楼梯间323#人防主要出入口，325#-326#楼梯间325#人防主要出入口，327#-328#楼梯间327#人防主要出入口，329#-330#楼梯间329#人防主要出入口，331#-332#楼梯间331#人防主要出入口，333#-334#楼梯间333#人防主要出入口，335#-336#楼梯间335#人防主要出入口，337#-338#楼梯间337#人防主要出入口，339#-340#楼梯间339#人防主要出入口，341#-342#楼